Hitler, Discursando em Vienna, Declarou Que Nenhuma Força Compellirá o Novo Reich Germanico a Sair do Caminho Traçado!

2$00 RÉIS

Diario Carioca

2$00 RÉIS

Director-Presidente HORACIO DE CARVALHO JUNIOR — Fundador: J. E. DE MACEDO SOARES — Director-Thesoureiro J. B. MARTINS GUIMARÃES

Anno XI — Numero 2.993 || Rio de Janeiro, Terça-feira, 15 de Março de 1938 || Praça Tiradentes n.° 77

A União Germanica Nunca Mais se Desmembrará

"SOMOS SETENTA E QUATRO MILHÕES DE PESSOAS EM UM SO' REICH", DECLARA O SENHOR HITLER AO POVO DE VIENNA

Soldado do exercito motorizado allemão, cuja actuação foi decisiva na conquista da Austria

VIENNA, 14 — Os circulos internacionaes consideram que o discurso de boas vindas ao chanceller Hitler pelo sr. Seyss Inquart constitue a renuncia formal da independencia da Austria.

Em certo trecho da oração o sr. Seyss Inquart disse: "Sois o chefe da nação austriaca na sua luta por honra, liberdade e justiça." — (U. P.)

ANKARA, 14 — A legação da Austria içou hontem á noite a bandeira nazista. — (U. P.)

VIENNA, 14 — Todos os escriptorios e lojas de Vienna fecharam ao meio dia para permittir que os empregados compareçam a chegada do sr. Adolf Hitler. — (U. P.)

O NOVO PREFEITO DE VIENNA

VIENNA, 14 — Informa-se officialmente que o sr. Hermann Neubacher, veterano lutador em prol do "Anschluss" foi nomeado prefeito de Vienna.

O sr. Franz Richter será o seu substituto e o sr. Thomas Koch o vice-prefeito. — (U. P.)

UMA SO' MOEDA

BERLIM, 14 — Informa-se que brevemente as moedas austriaca e allemã serão fundidas numa só, desapparecendo da circulação o shilling austriaco. — (U. P.)

FIDELIDADE AO VENCEDOR

VIENNA, 14 — Urgente — A's 15 horas, em todo o territorio austriaco, as tropas juraram fidelidade ao fuehrer Adolf Hitler. — (U. P.)

UNIDA PARA SEMPRE

VIENNA, 14 — O chanceller Hitler, apesar de ter sido annunciado que não tomaria a palavra, hoje, iniciou, ás sete e meia, o seu discurso. Declarou, nelle, que nunca mais a União Germanica será desmembrada. — (U. P.)

"A SÃO PAULO" Companhia Nacional de Seguros de Vida

SUCCURSAL NESTA CAPITAL: AVENIDA RIO BRANCO N.° 131 — 1.° ANDAR

Directores — DR. JOSE' MARIA WHITAKER
DR. ERASMO TEIXEIRA DE ASSUMPÇAO
DR. J. C. DE MACEDO SOARES

Chegou a Vienna o sr. Ribbentrop

VIENNA, 14 — Annuncia-se officialmente que o sr. Von Ribbentrop, ministro das relações exteriores do Reich, chegou a esta cidade pouco depois das 17 horas de hoje. — (U. P.).

ENERGICAS DECLARAÇÕES DE HITLER EM VIENNA

VIENNA, 14 — Texto do discurso que o chanceller-presidente Adolf Hitler pronunciou hoje ao microphone da emissora federal: "Allemães, homens e mulheres. O que sentis eu venho sentindo do intimo do coração, nestes dias. Este é um estupendo acontecimento da historia da germanização. O que vós sentistes neste momento o resto do povo allemão tambem sentiu. Não somente 2.000.000 desta cidade mas tambem 75.000.000 do nosso povo em todo o Reich germanico sentiram-se profundamente emocionados por esta transformação historica.

"Aconteça o que acontecer, o Reich germanico, tal como se acha hoje, jámais será novamente quebrado nem será compellido a sair de seu caminho, seja por que for.

"Nenhuma ameaça, nenhum infortunio, nenhuma violencia pode quebrar este juramento. Elle é feito hoje pelos allemães de Colonia a Koenigsberg e de Hamburgo a Vienna!" — (U. P.)

A Situação Politica

Tomará Posse Hoje o Chanceller Oswaldo Aranha

AS SOLENNIDADES DESTA MANHÃ NO MONROE E NO ITAMARATY

O sr. Oswaldo Aranha tomará posse, ás 10 horas, no Ministerio da Justiça, do cargo de titular do Exterior. Do Monroe o novo chanceller se dirigirá ao Itamaraty, onde se realizará a solennidade da investidura do sr. Oswaldo Aranha. Nessa occasião o ministro do Exterior pronunciará importante discurso sobre a politica externa do governo brasileiro.

O commandante Isaac Cunha, ajudante de ordens do presidente da Republica, em nome de s. ex. visitou hontem o sr. Leonidas de Mello, interventor federal no Piauhy, que acaba de chegar á esta capital.

Esteve hontem no Ministerio do Trabalho, em conferencia com o sr. Waldemar Falcão, o sr. Manoel Ribas, interventor federal no Paraná.

Esteve hontem no Palacio Monroe, em conferencia com o sr. Francisco Campos, ministro da Justiça, o capitão Filinto Muller, chefe de Policia do Districto Federal.

Sr. Oswaldo Aranha.

No gabinete do ministro da Justiça esteve hontem em conferencia com o sr. Francisco Campos o sr. capitão Punaro Bley, interventor no Estado do Espirito Santo.

Com o sr. Francisco Campos, titular da pasta da Justiça, conferenciou hontem o sr. Manoel Ribas, interventor no Estado do Paraná.

TRAÇOS BIOGRAPHICOS DO MINISTRO OSWALDO ARANHA

Aceitando a exoneração solicitada pelo embaixador Mario de Pimentel Brandão, o presidente Getulio Vargas nomeou, a 9 de março corrente, ministro das Relações Exteriores, o sr. Oswaldo Aranha, nosso embaixador em Washington. O novo ministro é uma das mais eminentes figuras do scenario politico brasileiro. Nascido em Alegrete, no Est. do Rio Grande do Sul, em 15 de fevereiro de 1894, bacharelou-se em sciencias juridicas e sociaes pela Faculdade de Direito do Rio de Janeiro, tendo sido orador de sua turma. Exerceu no começo de sua vida innumeros cargos publicos, na magistratura e na administração gauchas. Professor da Faculdade de Direito de Porto Alegre, occupou o cargo de sub-chefe de policia dessa capital em 1924; foi, então, successivamente, intendente do municipio de Alegre em 1925, deputado estadual em 1927, deputado federal por seu Estado natal em 1927, secretario dos Negocios Interiores do Rio Grande do Sul em 1928. Exerceu a presidencia interina do Rio Grande do Sul de fevereiro a março e em outubro de

(Conclue na 3ª pagina)

A Doutrina de Monroe Contra os Extremistas

Fala ao DIARIO CARIOCA Lord Donnegal — O novo regime brasileiro não é fascista — Só vinte mil inglezes conhecem o Brasil

Pelo "Alcantara", regressa hoje á Inglaterra Lord Donnegal, enviado especial do "Daily Mail" e do "Sunday Dispatch" de Londres.

Durante a sua permanencia nesta capital, o nosso confrade inglez teve opportunidade de fazer rapidos mas interessantes estudos sobre o nosso paiz. Suas observações dessa viagem ao Brasil serão publicadas em chronicas naquelles dois importantes orgãos da imprensa britannica.

Lord Donnegal tem uma vida movimentada e cheia de aventuras, como a de todos os grandes reporteres inglezes. Já percorreu o mundo inteiro, em varias direcções. Nasceu em 1903, sendo filho do 5º marquez de

(Conclue na 3ª pagina)

Sêde excessiva?
SAL DE FRUCTA ENO

Lord Donegalle falando ao DIARIO CARIOCA

Os fumantes precisam, mais do que ninguem, cuidar dos seus dentes. Procurem o dentista 2 vezes por anno e usem ODOL 3 vezes ao dia e afastarão os perniciosos effeitos do fumo sobre os dentes.

ODOL
o dentifricio que embelleza o sorriso de 5 continentes.

A Extravagante Reforma da Directoria de Segurança

Reuniu-se, pela ultima vez, no gabinete do comte. Attila Soares, a commissão de reforma — Ainda a pena de detenção para os funccionarios !

Esteve reunida, hontem, pela ultima vez, no gabinete do commandante Attila Soares, a commissão que elaborou o ante-projecto de reforma da Directoria de Segurança.

Foram lidos, ali, os derradeiros capitulos dessa obra, que vem soffrendo, e justamente, a mais candente critica.

Do exame desse trabalho conclue-se, e sem maior esforço, que a commissão designada para levar avante uma obra de tal envergadura, como seja, sem duvida, a reforma de um apparelho de defesa social, não procurou desobrigar-se, á altura, dessa incumbencia. Longe, muito longe disso. Procurou, sim, servir-se da opportunidade que se lhe offerecia para criar cargos, para si propria (!), sacrificando, assim, logo e indiscutivelmente, a posição de independencia em que se deveria collocar, cargos esses, além do mais, sem qualquer necessidade e que vão debilitar, com onus novos, os já exangues cofres municipaes.

Depois de banquetear-se, assim, a commissão exigiu que modestos funccionarios fossem, para permanencia nos logares, submettidos a concurso; propoz a diminuição de vencimentos de diversos serventuarios; impoz a todos pesados encargos, e, até, pena de detenção!

Inacreditavel!

Fóra dahi, o ante-projecto é uma verdadeira e estranha misturada.

A Directoria de Segurança necessita de uma reforma — reforma simples como o exigem seus serviços — mas não essa que fizeram, condemnavel sob todos os aspectos.

O publico vae conhecel-a e analysal-a melhor. O commandante Attila Soares prometteu publical-a. Esperamol-a.

Já dissemos que entre as estravagancias, as coisas verdadeiramente inconcebiveis desse ante-projecto de reforma, uma indubitavelmente se sobreleva: a instituição da pena de detenção para o funccionalismo, para todo o funccionalismo. Qualquer superior terá o direito de prender (o singular texto do ante-projecto diz "deter"; "deter", porém, é synonimo de "prender").

Só isto bastaria para compromettcr, e irremediavelmente, todo o trabalho da commissão, que, antes de inicial-o, não procurou, sequer, "travar conhecimentos" com a legislação municipal. Se o tivesse feito, certo não desconheceria, como lamentavelmente deu irrefragaveis provas, que as penalidades prescriptas para os funccionarios estão condicionadas em leis geraes (as de numeros 44-A e 766) e são estas:

a) — advertencia ou reprensão;
b) — suspensão;
c) — demissão.

Nada de detenção.

Não suppunha tambem a commissão que um simples regulamento pudesse revogar leis geraes.

Assim, graças á protecção daquellas leis geraes, o funccionalismo da Directoria de Segurança está ao abrigo da violencia de qualquer chefe, que poderia transformar essa coisa sagrada que é a liberdade em pilheria...

Impotencia Debilidade Sexual. Velhice Precoce. Modernos methodos de Rejuvenescimento. — Dr. MIRANDA JUNIOR. Pça. Floriano, 87. Ph. 22-6902

Grande Incendio no Meyer

Destruidas duas casas da rua São João — O heroismo do bombeiro n. 92 — Prejuizos totaes — A policia no local

Registou-se nas ultimas horas da tarde de domingo, ao cair do temporal que desabou sobre a cidade, um grande incendio que destruiu totalmente as casas numero 39 e 41, da rua São João, no Meyer, residencia a primeira do 1º tenente veterinario Antonio Bastos Dias, que se achava com sua familia passando o dia em Copacabana e a outra do dr. Alvaro Baptista Soares, o qual, tambem, se achava ausente.

Felizmente no nº. 39, onde teve origem o incendio que pôz em sobresalto, pelas suas proporções, todo um quarteirão, não houve nenhum desastre pessoal a assignalar.

SOCCORROS

Populares comprimiam-se ante os predios sinistrados. Por um delles foram solicitados, com urgencia, os soccorros do Posto de Bombeiros do Meyer. Momentos após chegavam ao local os soldados do fogo, commandados pelo major Torres, que entraram logo a combater a acção devastadora das chammas que açoitadas pela brisa que soprava, ameaçavam reduzir tudo a uma enorme fogueira.

Depois de ingentes esforços, conseguiram, os commandados do major Torres, circumscrever o isolamento do incendio á sua origem. Porém, mão grado os esforços dos bombeiros, em dado momento as chammas augmentaram de intensidade, indo envolver o numero 41, que como o 39, encontrava-se fechado.

PANICO

Emquanto os bombeiros se desdobravam em combater as chammas, no predio nº. 37, onde reside a familia de d. Maria Olinda de Andrade Carqueja, proprietaria dos dois predio destruidos pelas chammas; occorriam scenas de forte panico. Ataques, gritos, emfim, um verdadeiro pandemonio estabeleceu-se entre a familia da casa que se achava em imminencia, tambem de ser envolvida pela grande fogueira.

AS CHAMMAS CEDERAM A ACÇÃO DOS BOMBEIROS

Os soldados do fogo, depois de ingentes esforços despendidos, conseguiram por fim dominar as chammas, circumscrevendo novamente o incendio aos predios 39 e 41, e, salvando, milagrosamente, o 37; residencia da proprietaria dos tres predios.

O HEROISMO DO BOMBEIRO Nº. 92

Entre os bombeiros que trabalhavam na extincção do incendio que requereu o maximo de habilidade dos valorosos soldados do fogo, destacou-se o de numero 92, daquella corporação. Foram momentos de inteira emoção. A cumieira da casa 39, completamente carbonizada, ameaçava ruir a qualquer momento. Alheando-se do risco a que se ia expôr, aquelle intrepido soldado, empunhando uma mangueira, avançou, porta a dentro, offerecendo sensacional combate ao incendio. Todos os assistentes estarrecidos contemplavam o heroismo do bravo soldado. Alguem quiz impedil-o, advertindo-o do perigo. Entretanto debalde foram as palavras porque o bombeiro proseguira no seu caminho atacando de todos os lados os fócos que se lhe deparavam. Porém, quando tudo parecia correr sem a menor alteração, ouviu-se um grande ruido de uma trave que acabava de desprender-se, indo colher o bombeiro pelos hombros. Uma onda de pavôr envolveu toda a multidão que estacionava em frente aos predios sinistrados. A mangueira com o baque, escapa da mão do 92, que cambaleou para cair sobre o brazeiro.

Todavia, o soldado attingido pela trave, em imminencia de projectar-se na fogueira, reage, e, retomando a mangueira continua o combate as chammas, completamente indifferente aos innumeros ferimentos que recebera. Sómente quando um outro companheiro veiu rendel-o foi que abandonou o perigosissimo posto, afim de ser medicado.

PREJUIZO TOTAL

Sciente do occorrido compareceu ao local o commissario Arnaud do 19º districto policial, que tomou todas as providencias que se faziam mistér.

A proprietaria dos predios sinistrados, d. Maria Olinda de Andrade Carqueja, que ignora a origem do incendio declarou áquella autoridade que nenhum dos dois predios estava segurado. Os prejuizos foram totaes.

O commissario mandou abrir inquerito.

NÃO PRECISA LER
SE QUER CONTINUAR UM VENCIDO

Sabe por que vive sem coragem, sempre indolente e sem força? Sabe a causa do cansaço e da fraqueza nas pernas? A anemia invadiu o seu organismo e nunca o Sr. poderá prosperar.

Se quer ter força e energia, ajude seu corpo com

VANADIOL

FORTIFICANTE PODEROSO

E' de gosto delicioso e póde ser usado em todas as edades

Emocionante desastre no predio do "Jornal do Brasil"

A MORTE TRAGICA DE UM PINTOR

Registou-se domingo, pela manhã no edificio do "Jornal do Brasil", impressionante desastre no qual perdeu a vida o pintor Antenor Baptista Pires e de 29 annos, solteiro, morador á rua José dos Reis, sem numero.

Quando aquelle artista encontrava-se trepado sobre uma taboa que puzera momentos antes na claraboia do 2º andar, pisou em falso, projectando-se ao sólo.

A victima teve morte instantanea. Scientificado do facto esteve no local o commissario Carlos Brandão que providenciou a remoção do cadaver para o Instituto Medico Legal.

Chocou-se com um carro de praça um automovel da policia

NAO HOUVE VICTIMAS

O carro n. 2.070, de propriedade da policia, e que serve ao sr. Frota Aguiar, que desempenha actualmente as funcções de 1º delegado auxiliar, ao passar domingo pela praça Paris, defronte a estatua do marechal Deodoro, chocou-se com o auto de praça n. 260, dirigido por Joaquim Tavares, residente á rua Frei Caneca n. 245

Felizmente não houve nenhuma victima a registar. Esteve no local o commissario do 5º districto que communicou o facto ao sr. Frota Aguiar, que se encontrava em sua residencia.

Tres crianças atropeladas por auto quando brincavam no passeio

Achavam-se brincando no passeio das ruas José Hygino e Barão de Mesquita as meninas Lucy, de 10 annos, filha de Vidal Agricola, Maria José, de 9 annos, filha de Antonio Soares e Zenith, de 10 annos, filha de Militão Gomes, todas residentes na mesma casa, no morro do Salgueiro, quando o auto particular 16.300, dirigido pelo tenente do Exercito José Collares, ao desviar-se de outro auto, galgou o passeio, atropelando as tres crianças, que ficaram gravemente feridas.

As tres meninas, que apresentavam: Lucy, fractura da bacia, Maria José, forte contusão abdominal, e Zenith, escoriações pelo corpo, foram conduzidas por aquelle official para o Posto Central de Assistencia, onde foram internadas no H. P. S.

Em seguida o tenente Collares apresentou-se á delegacia.

Capotou espectacularmente ao fazer uma curva

QUATRO PESSOAS FERIDAS

O omnibus n. 500 da Viação Cruz de Malta quando se dirigia domingo para o Engenho Novo, ao passar contra mão na rua Barão de Bom Retiro, esquina com D. Romana correndo parallelamente com um bonde da linha "Lins Vasconcellos", ao fazer o bonde a curva, obrigou o motorista a identica manobra. Porém o carro que levava grande velocidade, capotou espectacularmente.

Sairam feridos do desastre, apenas quatro passageiros que são: d. Justina de Souza Serrana, residente á rua Barão de Mesquita n. 443; Stella Pinto de Aguiar, moradora á rua Columbia n. 46; Alvaro José Luiz de Castro, funccionario publico, domiciliado á rua Waldemar n. 25 e d. Olyntha de Moraes Pinheiro, residente á rua Mathias da Cunha n. 15.

As victimas, que soffreram ligeiras contusões, foram soccorridas pelo Posto do Meyer, retirando-se em seguida.

Gravemente ferido num desastre de automovel um capitão de corveta

Tombou domingo, nas proximidades de Passa Tres, no kilometro 105 da estrada Rio-São Paulo, o carro particular numero 6.749, de propriedade do capitão de corveta Jayme Freire Andrade e dirigido pelo motorista Manoel Freitas, de 37 annos, residente á rua Santa Clara n. 156.

Viajava aquelle auto com uma velocidade de 60 kilometros a hora quando ao procurar freal-o, o motorista pisou no acelerador. Augmentando subitamente de velocidade o auto tombou e capotou.

Do desastre sairam feridos o capitão de corveta Jayme Freire de Andrade, com fractura da perna esquerda, havendo suspeitas de que haja ainda fractura do a columna vertebral, e o motorista Manoel Freitas com contusões e escoriações generalizadas.

Ambas as victimas foram soccorridas no Posto de Assistencia

Os novos submarinos serão franqueados á visitação publica

Os novos submarinos "Tupy", "Tamoyo" e "Timbira", depois da necessaria limpeza, atracarão ao cáes da praça Mauá, afim de serem franqueados á visitação publica.

CASA DO SARGENTO

A cerimonia de posse da sua nova directoria

Dois aspectos da posse da nova directoria

Realizou-se sabbado ultimo, ás 22 horas, na séde da Casa do Sargento, á Praça Tiradentes, com numerosa assistencia a cerimonia de posse da nova directoria daquella organização eleita para o anno de 1938.

Aberta a sessão pelo presidente Milton de Campos Gonçalves foi convidado para presidir os trabalhos o 1º tenente Sergio Delgado, representante do commandante do Batalhão de Guardas, que, por sua vez, convidou para presidente de honra o dr. Gustavo Armbrust, presidente da Cruzada Nacional. Em seguida foram convidados para constituir a mesa o representante do director de Turismo, Lauro Alves de Souza e os representantes da imprensa.

Depois de empossada a nova directoria falaram os seguintes: o presidente Milton de Campos Gonçalves, passando o cargo ao seu collega Christovão Alves Siqueira; Lauro Alves de Souza, Lourival Dallier Pereira, pela imprensa; Octacilio Soares, congratulando-se com a nova directoria, e, finalmente, o dr. Gustavo Armbrust, presidente de honra.

E' a seguinte a directoria empossada, sob calorosa salva de palmas:

Para o Conselho Administrativo — Presidente, Christovão Alves Siqueira; vice-presidente, Antonio Jatobá Filho; 1º secretario, José Rufino dos Santos; 2º dito, Orlando Rangel; 1º thesoureiro, Virgilio Prediliano de Andrade; 2º dito, João Soares Filho; bibliothecario, João Hannekin Dantas; director-social, Manoel Gomes de Azevedo; orador official, Renato Dardeau de Albuquerque.

Para o Conselho Fiscal — Manoel Glarides Pinto, Ernesto Ferreira Carquejja, Manoel Mattos, Antonio Rabello e Milton Cordeiro.

Supplentes — Ivo Gomes Moreira, Christiano Gurgel, Manoel Pacifico Cavalcante, Antenor Corrêa de Mattos e Antonio Brandão.

Para o Conselho Superior — João Domingos do Nascimento, Prudenciano Francisco da Silva, Mario Clemente de Lima, Francisco Alves Bezerra, Antonio Ignacio, Alberto Oliveira Mello, Henrique Oberlander Uhl, Luiz Gomes da Silva, Dimas Pacifico Cavalcante e Raymundo Bertholdo Marques.

Seguiu-se ao brinde um grandioso baile.

TOCANTE CERIMONIA

Finalizada a sessão de posse, o sargento Costa, director social da antiga directoria, apresentou, em commovidas palavras, as suas despedidas, e agradecimentos á senhora Thereza Lima, dedicada directora do Departamento Feminino da novel sociedade, a quem muito se deve o seu crescente progresso.

D. Thereza respondeu ás elogiosas palavras do sargento Costa, em expressivo improviso.

Dr. José de Albuquerque
Affecções sexuaes masculinas venereas ou não. Tratamento da
IMPOTENCIA EM MOÇO
R. DO ROSARIO, 173. Da 1 ás 5

Assistencia Judiciaria do DIARIO CARIOCA

Criada esta secção gratis para os seus leitores pobres sob a direcção do dr. Alvaro Conceição de Oliveira

O DIARIO CARIOCA, ao inaugurar a Assistencia Judiciaria para seus leitores, prestou mais um relevante serviço á sociedade defendendo os direitos dos que necessitam de Justiça. O successo e recompensa dessa nova secção encontramos nos agradecimentos que temos recebido. Continuaremos diariamente das 10 ½ ás 11 ½ a attender aos interessados

—:—

Continuando na campanha empreendida pela Assistencia Judiciaria do DIARIO CARIOCA, comparecemos hontem na delegacia do 23º districto afim de conseguirmos uns documentos necessarios em beneficio de Floriano da Silva Rocha, que se acha preso na Casa de Detenção. Em vista da maneira fidalga com que fomos recebidos, pelo d. d. delegado dr. Octavio Augusto do Nascimento, ao registarmos esse gesto agradecemos sinceramente.

O anniversario de P. R. D.-3

ROUSSOULIERES, O CANTOR-GENTLEMAN, TOMARA PARTE NO FESTIVAL

José Roussoulières

Já está quasi terminada a elaboração do grande programma que PRD-3, a grande diffusora de Petropolis, irradiará no proximo dia 21, em commemoração ao seu anniversario.

Entre outros cantores de escol que tomarão parte no festival, encontra-se Roussoulières, o cantor-gentleman do radio carioca e um dos mais completos interpretes do nosso folk-lore que acaba de assignar contracto com aquella estação fluminense.

Um CARNET de INSTANTINA!

Para cortar resfriados e alliviar as dores, peça na Pharmacia

Instantina

que agora se apresenta mais elegante e mais commoda em CARNETS identicos aos de sua irmã Cafiaspirina.

BAYER

Buenos Aires, 15 - Acaba de Ser Definitivamente Resolvido Que a Argentina Participará do Campeonato Mundial de Foot-Ball a Realizar-se em Paris (U.P.)

Nos Altos Postos Militares

Tomaram posse hontem o novo director da Aviação Militar e o commandante da 2.ª Brigada Militar de Infantaria — O ministro da Guerra e demais altas autoridades estiveram presentes

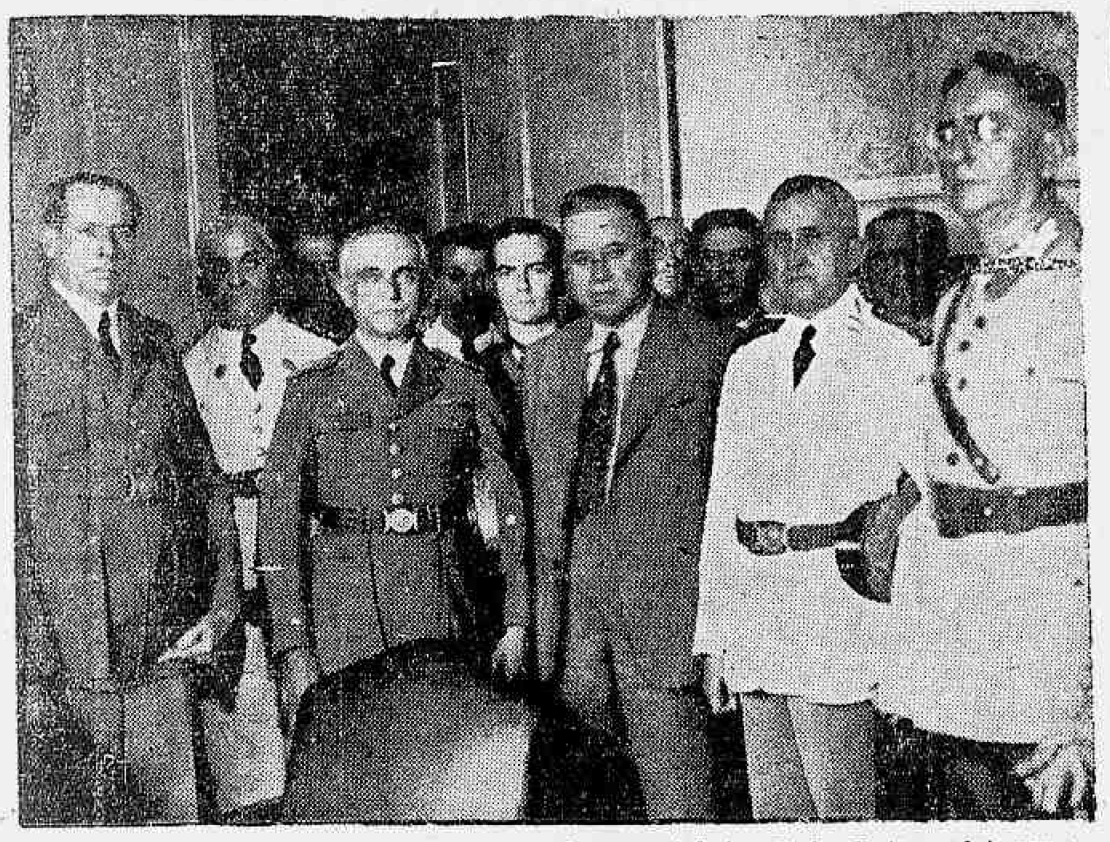

Aspecto da posse do general Heitor Borges, vendo-se o minis tro Eurico Dutra, o interventor Manoel Ribas, o general Almerio de Moura e varias outras autoridades

Com a presença do ministro da Guerra, general Eurico Gaspar Dutra; dos drs. Manoel Ribas, interventor federal no Estado do Paraná e Washington Vaz de Mello, procurador geral da Justiça Militar; generaes Almerio de Moura e Manoel Rabello, de todos os commandantes de unidades, chefes de serviços, amigos e representantes da imprensa, tomaram posse hontem, ás 15 e meia horas, respectivamente, dos altos cargos de director da Aviação Militar e de commandante da 2ª Brigada de Infantaria, os generaes Isauro Regueira e Heitor Augusto Borges, ante-hontem chegado á esta capital de Curityba, onde commandava a 9ª Brigada da mesma arma, fazendo-se acompanhar do seu assistente capitão Newton Nobrega e ajudante de ordens, 1º tenente Mario Cavalcanti.

Na directoria de Aviação, o tenente-coronel aviador Duncan de Lima Rodrigues, depois de transmittir o cargo, fez um longo discurso onde salientou que embora curta a sua gestão foi ella cheia de casos nestes ultimos dias obrigado que foi a tomar energicas providencias sobre ideologias de camaradas, mas mesmo assim, graças ao auxilio de seus companheiros de trabalho, poude levar a bom termo a sua missão, por isso agradecia a todos que com elle cooperaram.

O general Isauro Regueira, depois de receber o cargo proferiu a seguinte oração:

"Oriundo da cavallaria, por ella sempre nutri profundo respeito. Pelo arrojo e pela audacia assemelha-se á Aviação: dahi meu culto por esta arma nobilitante.

Semelhantemente ao cavalleriano que, por exemplo, enfrenta o obstaculo, gradua o esforço que vae solicitar a sua montada e transpõe limpo o obstaculo para proseguir tranquillo ao obstaculo seguinte, admiro o aviador cauteloso que prepara cuidadosamente seu apparelho, calmo o conduz e realiza infallivel a missão recebida. Recordo-vos, com toda propriedade ainda uma vez: não ha argumento mais decisivo, nem logica mais convincente do que os resultantes do bom exito.

E assim vos faço meu primeiro appello. Costume repetir cada vez mais convencido: a falta é sempre do cavalleiro!" Como supremo responsavel por todo e qualquer malogro na Aviação, espero dos chefes e dos executantes um esforço herculeo para reduzir o numero de accidentes. Para tanto, acreditemos nos prodigios da instrucção que é a geradora mais solida da disciplina.

Creio piamente que é pela obediencia que revestimos nossa profissão de atributos do sacerdocio; que o optimismo é a componente primarcial da victoria; e que o maior ornamento da honra militar é a lealdade absoluta, total, sem restrictivas nem condicionaes.

Explicavel na idade nacional em que vivemos, nos fundamentos da raça e na exuberancia do clima, a afoiteza empolga as imaginações jovens: dahi o desejo ardente de milagres nas realizações sociaes. Velhos experimentados na vida, expliquemos á mocidade que o progresso não se alcança de socalco a socalco, mas seguindo paciente e pertinazmente a curva ascencional que nos impõe o desenvolvimento da ordem.

Infelizmente, a epiderme nacional — porque o cerne é inatingivel — tem sido victima de erupções infecciosas com a emersão de salvadores do Brasil. Não os escuteis! Paiz invejavelmente immenso, formosamente bello e providencialmente rico não precisa de salvadores; cumpre sim a cada brasileiro sem sair das respectivas attribuições, servil-o com devotamente para tornar-se digno delle. E nenhuma funcção publica sobrepuja a militar no conceito unanime e invariavel dos vultos mais representativos da nacionalidade. Percorrei a historia: quando o Governo quer agraciar um cidadão eminente que illustrou seu nome por feitos excepcionaes, concede-lhe honras de official do Exercito.

Não vacileis, prezados companheiros; um minuto siquer não deve ser distraido para fóra da profissão; todas as vossas idéas, todas as vossas energias, todos os vossos sentimentos, consagrae-os exclusivamente aos deveres sublimes da carreira militar.

Sei que vou commandar uma pleiade radiante de jovens officiaes cuja virtude minima chama-se desprendimento e cuja aspiração incessante não é morrer pela Patria, mas vencer para a sua maior gloria. São, portanto, bem fundadas minhas esperanças em vossa capacidade para elevar esta nobre arma aos pincaros dos mais formosos commettimentos.

Approximo-me dos quarenta annos de serviços consagrados inteiramente ao Exercito, com a maxima dedicação; sinto-me, pois, sem resquicio de vaidade ou laivo de pretensão, com autoridade bastante para proclamar:

Fazei o que digo e, sobretudo, fazei o que eu faço."

Concluida a sua oração, o novel director foi cumprimentado pelo ministro da Guerra e por todos os presentes, passando em seguida o coronel Ducan a fazer a apresentação da officialidade da Aviação Militar ao novo director.

Depois dessa cerimonia, o coronel Ducan reassumiu as suas antigas funcções de chefe da 3ª divisão daquella directoria.

Na 2ª Brigada de Infantaria transmittiu o cargo o coronel Eduardo Guedes Alcoforado que, ao fazel-o fez um rapido improviso saudando o novo commandante e dizendo ter sido curta a sua passagem pela Brigada, mas mesmo assim poude observar o gráo de disciplina e ordem reinantes nas unidades e estabelecimentos subordinados á mesma Brigada. O general Heitor Borges, do mesmo modo que o antigo commandante do 14º Regimento de Infantaria, de S. Gonçalo, foi breve em suas palavras. Agradeceu a presença do ministro da Guerra e demais autoridades á sua posse e disse que não tinha programma traçado, mas que já era velho conhecido da maioria da officialidade da Brigada e dos commandantes de corpos a ella subordinados, portanto, só tinha a lhes reaffirmar que o seu lemma era trabalhar dentro da ordem e da disciplina, afim de poder corresponder a confiança dos srs. presidente da Republica e ministro da Guerra.

Em seguida, o general Heitor Borges foi muito cumprimentado pelos presentes, tendo acompanhado o ministro da Guerra e demais altas autoridades até o elevador do edificio.

OSCAR HENRIQUE LIBERAL

Viuva, filhos, irmãos, sobrinhos, enteados, genro, netos e demais parentes convidam os seus amigos para assistir á missa de 7.° dia que será rezada por alma do saudoso e inesquecivel "OSCAR", no Altar Mór da Igreja da Candelaria, amanhã, 16 do corrente, ás 9 1|2 horas, por cujo acto de religião se confessam, desde já, muito agradecidos.

OSCAR HENRIQUE LIBERAL

Atlantic Refining Company of Brasil convida os seus amigos e auxiliares para assistir a missa de 7.° dia que será rezada por alma de seu estimado amigo e collaborador OSCAR HENRIQUE LIBERAL, amanhã, 16 do corrente, ás 9 1|2 horas, no altar do S. Sacramento da Igreja da Candelaria.

OSCAR HENRIQUE LIBERAL

Os auxiliares da Atlantic Refining Company of Brasil convidam os amigos do saudoso OSCAR HENRIQUE LIBERAL para assistir á missa de 7.° dia que em suffragio de sua bonissima alma mandam rezar amanhã, 16 do corrente mez, ás 9 1|2 horas, no altar de Nossa Senhora das Dores da Igreja da Candelaria.

O valor energetico do leite

O valor energetico do leite é inferior ao dos cereaes, da carne, da manteiga, etc. Mesmo assim, dado o baixo preço de venda do leite, o custo da caloria obtida com este producto ainda apresenta vantagens. Os alimentos, porém, que superam o leite em valor energetico, sob o aspecto de mineraes e proteinas equilibradas, não podem estabelecer, com elle, parallelos. Comtudo, sob o ponto de vista energetico:

Quando o leite custa $800, 1$000 por litro, a carne, filet sem ossos, não deve exceder a 3$500, 4$400 por kg., os ovos não deverão custar mais de 1$100, 1$350 a duzia.

A SITUAÇÃO POLITICA

(Conclusão da 1ª pagina)

1930. Foi o sr. Oswaldo Aranha um dos paladinos do movimento revolucionario de 1930 Victoriosa a Revolução no Rio de Janeiro, coube-lhe o entendimento com os membros de Junta Militar Governativa, nas "demarches" que findaram com o empossamento, em 3 de novembro de 1930, do sr. Getulio Vargas na presidencia da Republica. Convidou-o então o presidente Getulio Vargas para occupar a pasta da Justiça e Negocios Interiores, a 2 de dezembro de 1930. Deixou o Ministerio da Justiça para occupar, a 14 de dezembro a pasta da Fazenda. Em recompensa aos relevantes serviços prestados á Revolução de 1930, o ministro Oswaldo Aranha é general de brigada honorario do Exercito Brasileiro. Membro da Commissão incumbida de redigir o ante-projecto da Constituição de 1934, collaborou o sr. Oswaldo Aranha de maneira decisiva para a constitucionalização do paiz, e, promulgada a Constituição, foi nomeado pelo governo embaixador do Brasil em Washington, cargo que desempenhou com brilho, constancia e profundo sentimento de defesa dos nossos interesses até o presente momento.

O BRASIL PRECISA DE ORDEM

MACEIO', 14 — Commentando o discurso de sabbado do chefe da Nação, escreve o "Jornal de Alagôas":

"O presidente Getulio Vargas pronunciou, hontem, mais um dos seus importantes discursos sobre o momento nacional. Declarou s. ex. por occasião do batimento das quilhas dos dois navios mineiros, abordando o assumpto da renovação de nossa esquadra, que hoje mais do que nunca o Brasil necessita do patriotismo dos seus filhos para a realização do grande plano de soerguimento nacional. Adeantou mais que reina paz em todo o territorio patrio e que será punido exemplarmente quem quer que tente perturbar essa tranquillidade geral. A oração do presidente da Republica foi ouvida religiosamente por todo o povo brasileiro. A nação inteira está confiante nas palavras do chefe do governo e espera que os postulados do novo regime tenham execução ampla e rigorosa.

"Quando o mundo se agita sob o influxo de movimentos inquietantes, é natural que nos colloquemos de sobreaviso contra qualquer perturbação da ordem interna no nosso paiz.

"Necessitamos de tranquillidade para levarmos avante o nosso trabalho de renascimento nacional.

"Ha quatro mezes que o novo regime abriu ao paiz uma senda de objectivações promissoras e de efficientes conquistas.

"O Estado autoritario se constituiu, enchendo de esperanças a sociedade brasileira. E o povo continua a confiar na acção do governo.

"Por isso foi com satisfação que todo o Brasil ouviu hontem mais uma vez a palavra de fé do presidente da Republica.

"De paz e de ordem precisamos para que a realidade brasileira não nos encaminhe á uma situação que nunca aspiramos.

"De facto, só uma atmosphera de confiança é que a Nação poderá alcançar o seu grandioso destino". — (A. N.).

A Doutrina de Monroe Contra os Extremistas

(Conclusão da 1ª pagina)

Donnegal. Foi alumno da Universidade de Oxford, tendo ainda estudado na Sorbonne e feito cursos em Madrid, Lausanne e na Academia Consular de Vienna. Foi o nobre mais joven que assistiu á coroação do Rei Jorge V, na abbadia de Westminster, tendo permissão para participar da cerimonia com uma farda especial. E' essa a sua primeira recordação de grandes factos a que assistiu. E' jornalista ha 11 annos, possuindo um aeroplano para fazer as suas reportagens. Seu nome na Casa dos Lords é Baron Fisherwick.

FALA LORD DONNEGAL

Referindo-se ao Brasil, accentuou Lord Donnegal:

— Já tive occasião de dizer que volto encantado com a viagem que acabo de fazer. A hospitalidade brasileira é admiravel.

Meu maior prazer foi, todavia, o de travar conhecimento com um paiz quasi desconhecido para o povo inglez. Não estou dizendo um paradoxo. Ao contrario, o Brasil é muito pouco conhecido em meu paiz. Fazendo um calculo optimista, posso dizer que apenas vinte mil inglezes conhecem o Brasil. Ha portanto necessidade duma verdadeira obra de propaganda para que seja revelado o Brasil á Inglaterra.

IMPRESSÕES DO NOVO REGIME

— Quando foi decretada a nova Constituição — accentuou Lord Donnegal — nos Estados Unidos como na Europa, noticiou-se que o regime era fascista. Essa impressão foi aos poucos sendo modificada. Eu proprio fiz agora observações sobre a politica brasileira, assim como sobre a Carta de 10 de novembro, pelas quaes verifiquei: que o Brasil não ingressou no fascismo. Preferiu um regime que pode ser chamado de democracia autoritaria, mas diverge dos modelos fascistas. Tenho ainda a convicção de que o Brasil é um paiz de vida politica interessante e que offerece aspectos particulares ao observador. Creio mesmo que, na America, este paiz é um dos mais curiosos e nelle a doutrina de Monroe combaterá sem treguas os extremismos, offerecendo luta tenaz — concluiu Lord Donnegal.

A posse dos novos ministros do Supremo Tribunal Militar

Foram remettidos hontem, depois de referendados pelos ministros da Guerra e Marinha, os decretos de nomeação dos srs. Salgado Filho e Pacheco de Oliveira, para o cargo de ministros togados do Supremo Tribunal Militar. A posse desses novos juizes da mais alta côrte de justiça militar do paiz, que já está convocada extraordinariamente para esse fim, como antecipamos, está marcada para amanhã, quarta-feira, ás 14 horas, com grande solennidade. Está preparada por parte dos numerosos amigos e collegas dos dois novos magistrados uma grande manifestação de apreço que terá logar no salão nobre do Supremo Tribunal Militar.

Concedida autorização para leccionar na Escola Technica do Exercito

O titular da pasta da Marinha transmittiu hontem, ao seu collega da pasta da Guerra, informando que a Marinha tem immenso prazer em conceder autorização para que o capitão tenente engenheiro naval Rubens Vianna Neiva leccione physica industrial na Escola Technica do Exercito.

Sociedade dos Amigos de Alberto Torres

A Sociedade dos Amigos de Alberto Torres realiza na proxima quinta-feira, dia 17, ás 17 horas na sua séde, edificio do "Jornal do Commercio", 4º andar sala 423, uma sessão publica em homenagem á memoria de Castro Alves. Será orador official o dr. Alcides Bezerra. A entrada é franca.

O titular da Marinha solicita ao seu collega da Justiça a designação de um funccionario

O ministro da Marinha solicitou do seu collega da pasta da Justiça designação de um funccionario daquelle Ministerio, afim de ser o mesmo incluido na commissão encarregada de examinar um projecto, elaborado pela Marinha, referente á distribuição de serviços da Marinha Mercante e vias navegaveis federaes, segundo o que determina o presidente da Republica, em despacho do dia 1º do corrente mez.

Cia. Petroleos da Bahia, S. A.

CAPITAL REALIZADO .. 3.000:000$000

Augmento em subscripção 7.000:000$000

Procurem hoje mesmo os nossos representantes ou façam seus pedidos á séde, Av. Rio Branco, 50 — Tel. 23-4170.

Custam 50$000 cada uma e poderão valer 5:000$000 ou muito mais em curto prazo.

Vendas á vista e a prestações de 5$000 mensaes cada uma.

João Barbará

Augusto Frederico Schmidt

João Barbará, hontem desapparecido, era uma figura singular, um homem que não pode deixar de merecer dos que o conheceram, um commentario e uma palavra de saudade e de pezar.

Era João Barbará um homem cheio de fé, de intelligencia, e que no fim da vida conservava ainda um fervor, um enthusiasmo, um gosto de servir, sentimentos esses que em poucos conseguimos encontrar, tão vivos.

Viveu João Barbará grande parte de sua existencia em Paris, estudando silenciosamente os problemas politicos e economicos, principalmente os que se relacionavam com o caso brasileiro.

O progresso, as difficuldades, os perigos nacionaes exaltavam, commoviam sempre, faziam vibrar aquelle homem, velho já, e que bem poderia se deixar ficar commodamente, afastado das lutas, das canseiras, dos encommodos de que participam invariavelmente os que têm idéas e as desejam fazer victoriosas.

Com o seu aspecto de velho espadachim, lembrando muito a figura de Affonso XIII, alto, magro, estranho, com uma pronuncia meio-franceza, "seu" João Barbará era um patriota, um constructor, um homem desempoeirado.

Vindo de um velho tempo, tendo conhecido e vivido num mundo já morto, num mundo de que não restam senão traços diffusos e distantes, João Barbará não se espantava, com a transformação, a evolução, o avanço das coisas, dos systemas, dos processos, da vida social e politica. Era, muito ao contrario, um homem avançado, excessivo, ousado nas suas idéas. Os seus artigos, as entrevistas, os ensaios que publicou na nossa imprensa — e que passaram quasi despercebidos porque tudo passa despercebido entre nós — preconizavam, suggeriam fundas transformações na nossa vida administrativo-politica.

Poucos terão recebido, como João Barbará, com tanto enthusiasmo, o golpe que instituia, em 10 de novembro, o Estado Novo. As medidas nacionalizadoras no campo da economia o encantaram e o enthusiasmaram. A novidade da organização nacional, que a carta constitucional autoritaria, propunha ao paiz, pareceu a Barbará

João Barbará

admissivel, justa e propria. Era sem duvida a revolução que elle desejava e esperava.

As entrevistas famosas do "Correio da Manhã" e do "Jornal do Commercio", em que Francisco Campos explicou o espirito do Estado, e o sentido exacto da sua carta politica outorgada — entrevistas que revelaram no nosso actual ministro da Justiça um homem que sabe o que realmente quer e para onde deve caminhar — a leitura desses tão nitidos e tão densos documentos politicos, impressionou vivamente João Barbará. Dahi o seu desejo de conhecer Francisco Campos e de offerecer os seus serviços á causa, que era, segundo o seu ardor, a propria causa do novo Brasil. Francisco Campos, como eu lhe falasse no calor e no desejo de collaboração de Barbará, desejou tambem recebel-o, o que se verificou logo. Trocaram então longamente idéas sobre os assumptos que empolgavam ainda os espiritos nos idos de novembro e dezembro.

Ainda tenho vivas as palavras de João Barbará depois desse encontro. O seu enthusiasmo era realmente tocante.

Felizes os que não envelhecem. Os que só por fóra declinam. Felizes os que conservam a graça de acreditar, de viver até o fim com interesse e esperança as pobres coisas deste mundo.

Designações na Marinha

O ministro da Marinha resolveu designar os officiaes abaixo mencionados, para as seguintes commissões: capitão de mar e guerra medico, dr. Heraclyto de Oliveira Sampaio, para vice-director de Saude; os capitães de fragata Salalino Coelho, para auxiliar de ensino da Escola de Guerra Naval; drs. Armando Aragão Bulcão, para a directoria de Saude; Carlos de Viveiro Costa Lima, vice-director do H. Central de Marinha, e José Juliano Vanzeline, para director do gabinente de identificação os capitães de corveta Belisario de Moura, para segundo commandante do Corpo de Marinheiros; Raul Alvares de Azevedo Castro, para capitão dos portos do Estado do Rio Grande do Norte; Sosthenes Barbosa, para o mesmo cargo no Estado do Rio Grande do Sul e Hugo Bossmayer Caminha, para o Estado Maior da Armada e os capitães tenentes Jurandyr Chagas e Edgard Fragoso Barbosa, respectivamente para instructor do Curso de Hydrographia e Navegação e ajudante de ordens do director geral do Ensino Naval.

O interventor federal do Espirito Santo congratula-se com a Marinha

O ministro da Marinha recebeu hontem, do interventor federal no Estado do Espirito Santo, enthusiastico telegramma, no qual elogia a acção do actual governo tocante no soerguimento da nossa Armada e ao mesmo agradece a estadia dos sub-marinos no porto de Victoria, elogiando a disciplina e a ordem que observou entre a tripulação dos submersiveis.

Escalados os aviadores navaes para fiscalização dos vôos da rota Miami-Assumpção

Accusando o recebimento de um aviso do seu collega da Viação, em o qual o referido titular solicita uma relação de escala de aviadores navaes incumbidos da fiscalização dos vôos da rota Miami-Assumpção, o ministro da Marinha declarou que, para o corrente mez, foram escalados, a partir do dia 7, o capitão de corveta da referida arma, Hugo da Cunha Machado, o capitão tenente da Reserva Naval Aerea, Braulio Gouvêa, dizendo que a Marinha communicará, áquelle ministerio, os nomes dos fiscaes designados.

Aproveitando a opportunidade, o ministro da Marinha solicitou por sua vez, providencias no sentido de que os officiaes escalados para o serviço em apreço, sejam considerados "fiscaes de rota" e não como passageiros de avião, como vem acontecendo, a ponto de, pelas autoridades fiscaes, lhes ter sido exigido apresentação de passaportes, attestados de vaccina e extracção de bilhetes de passagem por parte da Comp. Panair.

CIGARROS

Yolanda 500

CARTEIRA RS. 500

CIA. SOUZA CRUZ

Não é possivel attender ao pedido do requerente

O ministro da Marinha recebeu um officio do seu collega da Guerra, acompanhado de um requerimento no qual o 1º sargento Francisco de Paula Ozzi pede inscripção no concurso de admissão ao quadro de cirurgiões dentistas da Armada, tendo o titular da Marinha informado, em resposta, não ser possivel attender ao pedido do requerente, pois as inscripções para o referido concurso foram encerradas no dia 27 de janeiro deste anno.

Designado para elaborar o Estatuto dos Militares

Para substituir o capitão de mar e guerra José Maria Neiva, da commissão mixta encarregada de elaborar o estatuto dos militares, de que trata o art. 160 da Constituição da Republica, o ministro da Marinha resolveu designar o official de egual patente Gustavo Goulart.

Nomeados para o Tribunal de Segurança Nacional

Por portarias do sr. ministro da Justiça foram designados Ivane Evaristo de Oliveira e João Pereira de Aguiar Junior, escreventes da classe F das Varas e Pretorias Criminaes da Justiça do Districto Federal, para exercerem, respectivamente, as funcções de escrivão do cartorio e 2º official da Secretaria do Tribunal de Segurança Nacional.

Continua Intensa a Vibração Popular em Londres

Declarou o sr. Chamberlain que, em consequencia do audacioso golpe na Austria, será ainda mais intensificado o plano de rearmamento — Nenhum accordo sem o reconhecimento da independencia austriaca

LONDRES, 14 — Em nenhuma capital europea repercutiu tão intensamente o caso austriaco como em Londres segundo claramente evidencia o discurso que o primeiro ministro Neville Chamberlain pronunciou hoje na Camara dos Communs refutando a allegação allemã de que não assiste ao governo britannico o direito de interessar-se na independencia austriaca, não obstante não estar obrigado a adoptar qualquer medida para proteger esse paiz.

Um dos trechos mais importantes do discurso do chefe do governo foi aquelle em que o sr. Chamberlain affirma que os acontecimentos da Austria determinarão a intensificação do programma de rearmamento da Grã Bretanha.

O sr. Chamberlain revelou que o embaixador britannico em Berlim protestara no dia 11 do corrente contra o emprego de meios de coerção contra um Estado independente.

O sr. Chamberlain que fez hoje uma das declarações mais ansiosamente esperadas desde a grande guerra, disse que o governo britannico tinha decidido augmentar ainda mais as verbas destinadas á execução do programma de rearmamento, quando foram annunciados os accordos de Berchtesgaden.

Sejam quaes forem os resultados desses accordos — é claro que o entendimento foi concluido sob a base da independencia da Austria. (Prolongados applausos em todos os sectores do Parlamento).

O primeiro ministro informou que o governo britannico tinha apresentado ao de Berlim tres protestos a respeito dos acontecimentos da Austria. Em seguida o sr. Chamberlain declarou que o governo não podia acompanhar os acontecimentos com indifferença e equanimidade e accrescentou: "O resultado immediato deve ser a intensificação da incerteza na segurança da Europa. A nossa unica obrigação é consultar as outras nações em caso de qualquer acontecimento susceptivel de affectar a integridade da Austria."

Disse o sr. Chamberlain que conferenciou com os governos da França e da Italia e que o protesto enviado a Berlim foi o resultado da conferencia com o Quai d'Orsay. — (U. P.)

RETIRADA A REPRESENTAÇAO

LONDRES, 14 — O "Foreign Office" informa que o ministro britannico na Austria sr. Charles Michael Palairet, deixará Vienna. — (U. P.)

MORINGUES E SALADEIRAS ESTERILISANTES

Agua constantemente esteril com effeito algicida

Acção olygodinamica da prata incorporada no proprio barro

Evita os perigos da salada

EFFEITOS GARANTIDOS E CONTROLADOS SCIENTIFICAMENTE

A' venda em todas as boas casas de louças e ferragens.

A vantagem do aluminio na tampa dos cylindros, nos automoveis

Já hoje ninguem mais se anima a discutir qual o metal mais proprio para com elle construir a tampa dos cylindros no motor, peça onde sempre se produz intenso e continuo calor que deve ser rapida e regularmente absorvido, afim de garantir o mais perfeito funccionamento do motor. Todos reconhecem as excepcionaes vantagens que, neste sentido como em outros, o aluminio apresenta em comparação com o ferro fundido, material usado desde os primeiros tempos do automovel.

O ferro fundido tem apenas uma justificativa que explica bem o facto de não ter sido ainda totalmente abandonado. E' que custa muito mais barato que o aluminio, por enquanto privativo dos carros mais caros. Nem por isto, entretanto, o aluminio deixa de equipar os motores de 60CV e de 85 CV dos Fords de 8 cylindros em V, cujo preço accessivel não os impede de ter esse melhoramento, que só se encontra em automoveis do preço medio de 2.383 dollares, quando a média do custo dos equipados com tampa dos cylindros em ferro fundido não vae além de 1.321 dollares. A accessibilidade dos preços Ford não exclue, assim, um optimo caracteristico que parecia exclusivo aos carros mais custosos.

Casa Guiomar

CALÇADO "DADO"

FOI, E' E SERA' A MAIS BARATEIRA DO BRASIL LANÇA NO MERCADO NOVIDADES DE SUA CREAÇAO

38$ Chics e finos sapatos em superior pellica fôsca, preta ou marron, com lindo plissé na gaspea, o mesmo modelo em naco branco lavavel, salto Luiz XV alto

Modernos e finos sapatos em superior pellica preta fôsca, forma quadrada e com lindo cordão no peito do pé.

O mesmo modelo em naco branco lavavel ou em branco e marron, e em branco e preto.

De 28 a 32 — 28$.

De 33 a 38 — 30$

Elegantes e fortes alpercatas em naco branco lavavel ou todo em pellica envernizada preta, com furos na gaspea e com lindo trançado no centro e fivelinha do lado

De 18 a 26 — 16$.

De 27 a 32 — 18$.

Remettem-se gratis catalogos illustrados.

Porte: sapatos 2$000, alpercatas, 1$500

JULIO N. DE SOUZA & Cia. Avenida Passos, 120 — Rio Telephone: 43-4424

A actividade do juiz Saboia Lima, no Juizado de Menores

O RELATORIO DO ILLUSTRE MAGISTRADO

Juiz Saboia Lima

Temos em mãos o minucioso e bem elaborado relatorio do dr. Saboia Lima, illustre juiz de Menores, em que, de modo claro e preciso, expõe, com sinceridade, o que tem sido a sua proficua administração nessa ardua funcção que exerce com tanto brilho e dedicação, em pról das crianças desamparadas.

Nesse relatorio encontram-se dados estatisticos interessantissimos de internamentos, especificando os casos de cada um, bem como das providencias tomadas para uma definitiva protecção, afim de resguardal-as dos máos ambientes sociaes.

O relatorio em apreço é um trabalho que bem merece ser lido pelos que se interessam pela causa da infancia em nosso paiz.

O dr. Saboia Lima, com a apresentação desse relatorio, revela o espirito altamente humanitario e conhecedor profundo da questão dos menores.

Matriculados nos diversos cursos da Escola de Guerra Naval

Foram designados pelo titular da Marinha, para serem matriculados nos diversos cursos da Escola de Guerra Naval, durante o corrente anno, os seguintes officiaes: capitães de fragata Esculapio Cezar de Paiva e Alfredo Miranda Rodrigues, no curso superior; capitães de corveta Raul Lobato Ayres, Pedro A. Bittencourt, Eduardo H. Sisson, Haroldo Ruben Cox, Carlos da Silveira Carneiro, Waldemar de Araujo Motta, Hildebrando Osorio da Silveira, Lauro de Araujo José C. Pereira, Diogo Borges Fortes, Victor de Sá Earp, Jorge Ferreira, Landim, Aydano de Faria, José Paraguassu' de Sá, Nuno B. de Oliveira e Silva, José de Lemos Cunha, Henrique A. S. Junior, os aviadores navaes Raymundo de Vasconcellos Aboim, e Reynaldo J. Ribeiro de Carvalho Filho e o capitão de corveta do Corpo de Fuzileiros Navaes, Gilberto Stepple da Silva, todos no curso de commando.

Glorificando a memoria do poeta dos escravos

A ROMARIA A' HERMA DE CASTRO ALVES, NO PASSEIO PUBLICO

A Casa de Castro Alves levou a effeito, hontem, uma romaria á herma do glorioso poeta Castro Alves, que, se existisse, completaria 91 annos de vida.

O acto revestiu-se de aspecto altamente civico tendo além de inumerosas pessoas de significação social e intellectual, comparecido tambem, a sra. Adelaide Castro Alves, irmã do poeta; o academico Felinto de Almeida, o commandante Attila Soares, secretario do Interior do Districto Federal; o dr. Cleveland Maciel, representante do sr. Francisco Campos, ministro da Justiça; o capitão Ulha, ajudante de ordens do prefeito Henrique Dodsworth, e seu representante e outros.

O busto de Castro Alves achava-se enfeitado de flores, entre duas bandeiras nacionaes.

Iniciando a solennidade, falou o sr. Abelardo França, fazendo o elogio de Castro Alves, patrono da Casa de que o orador é presidente.

Em seguida usaram da palavra, exaltando a obra do cantor do "Navio Negreiro", os srs. Alziro Zarzur, Moraes Vilalva, Amadeu Amaral Junior, Rachel Prado e outros.

O sr. Alarico Cintra leu a mensagem que a Casa de Castro Alves enviou á terra natal do poeta por intermedio de um emissario especial.

Convidado o ministro da Agricultura para visitar Pelotas

O ministro da Agricultura, sr. Fernando Costa, recebeu hontem o seguinte telegramma:

"Temos grande satisfação convidar vossencia visitar esta cidade sua proxima vinda nosso Estado. Agricultura e pecuaria gauchas muito esperam fructuosos resultados sua visita. Respeitosas saudações. Pela Associação dos Criadores de Cavallos Crioulos, dr. José Alves Nunes Vieira — presidente; pelo Registo Genealogico, dr. Joaquim Luiz Osorio — presidente; pela Sociedade Agricola de Pelotas, Balbino de Souza Mascarenhas, presidente."

CURSOS COMPLEMENTARES — NO — GYMNASIO VERA CRUZ

Direito, Medicina, Pharmacia, Odontologia, Engenharia, Architectura, Chimica Industrial e Agronomia

As saudações do periodismo brasileiro ao sr. Oswaldo Aranha

O governo da Republica convidando o sr. Oswaldo Aranha a occupar a pasta das Relações Exteriores, constituiu sem duvida um grande acontecimento nacional, dada a sympathia que desfruta s. ex. em todas as camadas sociaes, como ainda por ser figura inconfundivel da Revolução de 30, onde vem prestando indeleveis serviços á causa publica.

Neste sentido foi enviado a s. ex. o seguinte officio da Associação de Imprensa Periodica Paulista: "Exmo. sr. dr. Oswaldo Aranha. D. D. Ministro de Estado das Relações Exteriores. Palacio do Itamaraty. A Associação de Imprensa Periodica Paulista, em sessão especial de sua Directoria, hoje realizada, resolveu, em unanimidade, enviar a v. ex. as expressões de seu profundo enthusiasmo pela investidura com que acaba de ser honrado pelo governo da Republica no elevado posto de ministro das Relações Exteriores, onde, estamos certos, continuará a tradição gloriosa de Rio Branco, animando o Estado Novo de uma orientação diplomatica marcante, aliás já iniciada com nobreza e brilhantismo no posto de embaixador nos Estados Unidos da America do Norte.

Os nossos consocios, entre os quaes conta v. ex. velhos e dedicados amigos desde os tempos saudosos d oCollegio Militar, sempre admiraram em sua personalidade illustre o grande mentor da Revolução e o estadista invulgar que nos Ministerios da Justiça e Fazenda soube conduzir, com segurança e criterio, a ordem social e economia nacionaes.

Esse acto da Directoria foi consignado em acta, communicando-se a todos os consocios desta Associação, entidade a que estão filiados centenas de periodicos de São Paulo e do Brasil. Desincumbindo-nos deste honroso encargo, temos a satisfação de enviar a v. ex. os protestos da nossa elevada estima e consideração. Pela directoria: (a.) Francisco Monteiro de Araripe Sucupira, presidente".

Conferenciou com o ministro da Agricultura o interventor do Pará

Acompanhado pelo sr. Orlando Guillon, secretario de Agricultura do Pará, esteve hontem no gabinete do ministro Fernando Costa o sr. José Malcher, interventor nesse Estado. O assumpto dessa conferencia foi o relativo a um accordo, que deverá ser assignado entre o Ministerio, o referido Estado e o Syndicato dos Criadores do Pará, para a remessa de reproductores da raça indiana, do sul do paiz para o Estado em questão.

TERRAS PERTO DO RIO

CHACARAS, LOTES E GRANDES AREAS PARA PLANTAÇÕES DE LARANJA

Nas Fazendas Reunidas Villa Santa Thereza, constituidas pelas áreas de terras da "Saudade", Conceição, Cruz das Almas e Calundú, servidas de luz electrica, a 30 minutos da Capital, no districto de Caxias. Preços modicos, a longo prazo, não obstante a sua crescente valorização.

Mais informações com a Cia. BRASILEIRA DE PARCELLAMENTO — IMMOBILIARIO S|A, rua do Rosario 144

Noticias do Estado do Rio

Decretos e actos do interventor federal — Pagamentos de impostos sem multa — Taxa judiciaria — Actos do prefeito de Nictheroy — Varias noticias

DECRETOS E ACTOS DO INTERVENTOR FEDERAL

Pelo interventor foram assignados hontem os seguintes actos:

Determinando que os funccionarios federaes e estaduaes quando occuparem os cargos de prefeitos municipaes perceberão uma gratificação de funcção fixada pelo interventor do Estado, perdendo o direito aos vencimentos attribuidos aos mesmos cargos.

— Declarando a cathedratica effectiva do municipio de Nictheroy, d. Amelia Ferreira da Rosa, com direito a perceber, a partir de 23 de agosto de 1937, data da publicação do acto que a jubilou, os vencimentos integraes do cargo, ou seja, 7:480$, annuaes, sendo 5:610$ de vencimentos e 1:870$ de gratificação addicional, ficando aberto o necessario credito; e cathedratico effectivo do municipio de Vassouras, Estevão Suzano Fasciotti, com direito á gratificação addicional egual á ordinaria, que percebe, ou seja, 1:560$ annuaes, a partir de 15 de agosto de 1936, por ter no dia anterior completado 30 annos de serviço no magisterio publico do Estado, até 31 de dezembro do mesmo anno, e 2:026$700, tambem annuaes, de 1º de janeiro de 1937 por deante, levando-se em conta o que haja percebido por força da anterior gratificação, ficando aberto o necessario credito;

— Addicionando ao tempo de serviço do bacharel Alberto dos Santos Carvalho, juiz de direito da comarca de Santa Maria Magdalena, para o effeito de aposentadoria, 5 annos, 5 mezes e 14 dias;

— Designando, em commissão, o engenheiro da classe L. Israel Gonçalves dos Santos Filho, para exercer o cargo de director do Dominio do Estado, classe N, tabella IV do Thesouro do Estado;

— Nomeando o cidadão Armando Vieira dos Santos, para exercer, interinamente, o cargo de serventuario do 2º officio de justiça do municipio de São Pedro d'Aldeia, enquanto durar o impedimento do respectivo titular que se acha licenciado; Vilebaldo Zacharias de Mesquita, para o cargo de sub-delegado de policia do 3º districto do municipio de Bom Jardim, ficando exonerado o actual; Reynaldo Alves dos Reis, para o cargo de sub-delegado de policia do 1º districto do municipio de Santa Thereza, ficando exonerado o actual; Francisco Dias de Novaes para o cargo de sub-delegado de policia do 4º districto do municipio de Santa Thereza, ficando exonerado o actual;

— Foram nomeados, nos termos do decreto 346, de 31 de janeiro de 1938, o cidadão Israel Gonçalves dos Santos Filho, engenheiro da classe L. Tabella IV do Thesouro do Estado; Daniel Paes de Almeida e Enéas Rabello Tamiga, engenheiros da classe L — Tabella IV Thesouro do Estado; Luiz Waldemar Vacquias, José dos Santos Manso, Cicero de Moraes, Oswaldo Campos e Mario Vieira Willington, engenheiros da classe H — Tabella IV. Thesouro do Estado; Arthur do Valle Silva, Argonauta Machado, Leoncio Brunnet Ribeiro, José Claudio da Silveira e Gentil de Carvalho, collectores de 1ª classe — Tabella XIII — collectorias estaduaes; Deodoro Sardemberg, Adolpho Augusto Sampaio, Carivaldo da Silva Massio, Astolpho Barroso, José de Almeida, Florismundo Baptista Machado, Antonio Mattoso Camara, Laert José de Sá e Carlos Rodrigues Seixas, collectores de 2ª classe — Tabella XIII — collectorias estaduaes; Domingos Antonio Palmeira Junior, Democracino Rodrigues, Waldemar Poubée Boaventura Nunes Martins, Irineu Rodrigues da Cunha, Antonio Gonzaga de Castro, Agenor Antunes de Abreu, Joaquim da Silveira Cardoso, Mario Monnerat, Paulo Pimentel de Oliveira Lima, Manoel Augusto de Bragança, José Fernandes Frevet, José Vieira de Almeida e Monclair Cesar Gomes, collectores de 3ª classe — Tabella XIII — collectorias estaduaes; Antonio Martins da Fonseca Guimarães, Sebastião Fonseca, José Teixeira Leite, Antonio Ignacio da Silva Junior, Adelio Monteiro Filho, Otto Pereira da Silva, Coriolano Henrique da Silva, Manoel Picanço de Abreu, Ajax Barros e Moysés de Carvalho Gama, escrivães de 2ª classe — Tabella XIV — escrivães de collectorias José Lauro da Fonseca, José Antonio de Carvalho, Eudorio Luiz da Costa, Antonio Gonçalves Baranda, Sylvia da Cruz Araujo Costa, Jovino Duarte de Oliveira, Hildebrando de Souza Guimarães, Joaquim Baptista Laranjeira, Francisco Jorge Abunaman, Honorio Soares Rezende, Luiz Mariano Rodrigues, Antonina de Oliveira Bastos e Claudio Silva, escrivão de 3ª classe — Tabella XIV — escrivães de collectorias.

— Foram ainda nomeados, nos termos do decreto 346, de 31 de janeiro de 1938: Ubirajara Cabral Velho, Mario Cattete, Fausto Lobo da Costa, José Carlos de Araujo e Joaquim Rocha, escrivães de 1ª classe — Tabella XIV — Escrivão de collectorias.

— Por deliberação do governo do Estado foi adiada para o proximo dia 1º de abril a reabertura das aulas no Lyceu Nilo Peçanha e Escola Normal de Nictheroy e Lyceu de Humanidades de Campos.

ACTOS DO SECRETARIO DAS FINANÇAS

O secretario das Finanças designou para servirem na Agencia Fiscal do Districto Federal os seguintes funccionarios: Zalmar de Moraes, Roberto Calheiros de Miranda, Ernani Dias, Ulysses Lopes Castro. Na agencia da Praia Formosa, os agentes Nilo da Silveira Paiva e Adhemar Solimões Barbosa. Em Anchieta, João Carvalho Em Medanhas, Antonio Thiago da Fonseca. Em Merity, Elyseu de Alvarenga Freire. Maritima, Cicero Velasco. Cantareira, Sylvio Antonio da Silva e David Agrilar. Caes do Porto, Paulo Antonio Soares Barroso.

PAGAMENTO SEM MULTA ATE' 20 DO CORRENTE

A Procuradoria de Fazenda da Prefeitura de Nictheroy mandou notificar aos municipes em atraso, que termina no dia 20 do corrente o prazo para pagamento sem multa das contribuições. Findo esse prazo as certidões serão encaminhadas a Juizo para a cobrança executiva referente aos impostos dos exercicios de 1935 e 1936.

A COBRANÇA DA TAXA JUDICIARIA

O interventor federal acaba de solucionar um caso que ha muito vinha sendo objecto de reclamações do Instituto dos Advogados Fluminenses. Foram revogadas as leis nº 238, de 14 de maio e 248, de julho de 1937, que regulavam a cobrança da taxa judiciaria, sendo a mesma agora cobrada de accordo com as tabellas e formulas estabelecidas pelo decreto numero 2.628, de 6 de agosto de 1931, por cujas tabellas serão pagas as custas judiciarias e emolumentos dos officios publicos, serventuarios e auxiliares de Justiça. As custas attribuidas aos magistrados e membros do Ministerio Publico, serão arrecadadas em sello, observando-se em tudo quanto dispõe o decreto 171, de 28 de julho de 1936.

EXPEDIENTE NO PALACIO DA JUSTIÇA SO' ATE' A'S 18 HORAS

Os tabelliães que tinham installados os seus cartorios no palacio da Justiça e que durante a noite ali permaneciam em objecto de serviço, não mais poderão fazer, pois de ordem superior ás 18 horas serão fechados os portões do palacio, não sendo no seu interior permittida a permanencia de qualquer pessoa.

DIRECTORIA DA PRODUCÇAO ANIMAL DO ESTADO

O Serviço de Fiscalização Sanitaria Animal da Directoria da Producção Animal do Estado informa-nos que em virtude da Instrucção n. 6 baixada pelo dr. José Luiz G. Santos, director da Producção Animal, foi prohibido a conservação de bovinos no municipio de Nictheroy, do dia 2 de abril em diante, nos chamados estabulos e demais estabelecimentos que não tiverem area minima de 400m2 de superficie nutritiva para cada animal.

Para cumprimento das exigencias contidas na referida deliberação o Serviço de Fiscalização Sanitaria Animal nas Fronteiras, communica aos proprietarios de bovinos do referido municipio, que os mesmos deverão até o dia 16 de março na séde do Serviço, Edificio Fomento, das 14 ás 16 horas, prestar declarações sobre o numero de animaes, séde dos estabelecimentos, area, etc.

A retirada, venda ou transferencia de bovinos só poderá ser realizada depois da tuberculinização.

Constitue infracção o transporte para fóra do municipio de Nictheroy, de bovinos sem autorização deste Serviço.

Os infractores ficam sujeitos as multas de 100$ a 5:000$000 dobradas nas reincidencias, sendo sacrificados os animaes e apreendidos os vehiculos transportadores.

ACTOS DO PREFEITO DE NICTHEROY

Pelo dr. Brandão Junior, prefeito de Nictheroy, foram assignados os seguintes actos:

— Concedendo 30 dias de licença, com todos os vencimentos, para tratamento de saude, e por equidade, ao sr. Dario da Silva Porto, auxiliar mensalista interino da Directoria do Expediente;

— Suspendendo de suas funcções como revista da Secção de Elevatorias da Directoria de Aguas e Esgotos, o sr. Hygino de Mello, por tres dias, tendo em vista a representação feita contra o mesmo em o officio nº 92 daquella Directoria;

— Concedendo 60 dias de licença, para tratamento de saude, sem vencimentos, ao sr. Waldemiro de Faria, em face do mesmo não contar senão mais de um mez de serviços á Municipalidade;

— Determinando que o 4º official da Directoria de Aguas e Esgotos, sr. Gualter Miguelote Hirdes, reverta ás suas funcções na mesma, posto que se ache em exercicio na Contadoria da Directoria de Fazenda, designado que fôra pela portaria nº 511 de 27 de julho do anno transacto, e attendendo ainda, á solicitação que nesse sentido foi dirigida ao gabinete pelo director daquella repartição.

A INDUSTRIA ELECTROCHIMICA NO ESTADO

Uma simples comparação de cifras demonstra a rapidez com que se vae desenvolvendo a industria electrochimica no Estado do Rio.

Installada em maio de 1936, o periodo inicial de suas actividades junho a dezembro, assignalou uma producção global de 1.651.438 kgs. com um valor de 1.437:208$100, fazendo prever ja as possibilidades de amplo desenvolvimento para essa industria em nosso territorio previsão que se confirma plenamente nas apurações do Departamento de Estatistica e Publicidade referentes a 1937.

Durante este periodo de actividades a producção global ascendeu a 2.767.939 kgs. com um valor de 2.381:955$000, melhor se compreendendo esse progresso pelo confronto entre a producção dos diversos ramos dessa industria e o seu valor nos dois periodos:

Soda liquida: 1937 — 1.312.660 kgs., 787:596$000; 1936 — 872.181 kgs., 523:308$600; Chloro: 1937 — 94.404 kgs., 283:272$000; 1936 89.855 kgs., 224:512$500, Acido Clorohydrico: 1937 — 497.673 kgs., 447:905$000; 1936 — 194.80 kgs., 194:180$000; Chloreto de cal: 1937 — 863.182 kgs. ...... 863:182$000; 1936 — 475.267 kgs. 495:207$000.

A comparação destas cifras é bem eloquente.

A industria electrochimica fluminense como as demais, está em franco desenvolvimento, caracterizando-se este pela rapidez por que se processa.

NO PROMPTO SOCCORRO DE NICTHEROY

Pelo Prompto Soccorro de Nictheroy, foram medicadas as seguintes pessoas:

Luiz Teixeira Muniz, com 34 annos, solteiro, residente á Villa Ypiranga nº 368, com fractura da clavicula esquerda e escoriações diversas; Walter Braga, com 20 annos, solteiro, residente á travessa F. Feliciano, com contusões na mão direita; Albertino Silva, com 19 annos, solteiro, residente á rua Visconde de Itaborahy nº 255, com ferimento contuso no frontal; Saturnino Alves de Jesus, com 44 annos, casado, residente no morro do Martins nº 21, com ferida contusa na perna esquerda; Edmyr Cople, com 14 annos, residente á rua Santos Dumont nº 121, com fractura do radio esquerdo.

— Por ter sido mordido por uma cobra, na perna esquerda, Rosa Augusta Justina da Silva, com 70 annos, casada, residente no Sacco de S. Francisco.

— Djalma Vasconcellos, com 15 annos, solteiro, residente á Villa Pereira Carneiro nº 140, com ferida contusa no labio inferior, em consequencia de uma cabeçada; O menino José, filho de José Vianna Barros, com 10 annos de edade, residente á rua Castro Guimarães nº 77, com contusões e escoriações generalizadas por ter sido atropelado por um automovel na Estrada de Icarahy; Alexandre Neves, de 33 annos, casado, com queimaduras no braço esquerdo; Carminda Alves, de 16 annos, solteira, residente á rua S. João nº 13, com queimaduras no thorax; Nicipe, filho de Feliciano Teixeira Leite, de 10 annos, residente na Villa Paraiso nº 31, com contusão na região peitoral esquerda, em consequencia de um soco; Mario de Oliveira, com 44 annos, casado, residente á rua Martins Torres, com contusões diversas por ter sido aggredido a pau; Durval Ferreira da Silva, com 21 annos, solteiro, residente no Porto das Caixas, com ferimento contuso na região fronto-occipital em consequencia de uma aggressão a tijolo.

— No Hospital do Prompto Soccorro falleceu ante-hontem, á tarde, o menor Ivany, de 14 annos, filho de Rosa Peixoto, residente á rua Marquez do Paraná nº 6, casa 6, que ali havia sido internado na vespera, apresentando queimaduras graves pelo corpo. O seu irmão Augusto continua em tratamento, tendo apresentado sensiveis melhoras. Ambos foram queimados em consequencia de uma explosão de polvora.

VARIAS NOTICIAS

Ao juiz de direito da comarca de Maricá, dr. Leopoldo Muilaert Junior, foram concedidos mais 15 dias de férias.

— O chefe de policia baixou uma portaria suspendendo das suas funcções o delegado da 2ª Região Policial, bacharel Sylvio Vieira da Silva, até que fique concluido o inquerito que, no municipio de Macahé, está sendo procedido pelo delegado Pereira Gestal, para apurar accusações feitas áquelle delegado.

— Foram concedidos ao bacharel Luciano Alves Ferreira da Silva, juiz de direito da comarca de Vassouras, 30 dias de férias em prorogação.

— Para o cargo de delegado de policia do municipio de Magé, foi nomeado o dr. Antonio Ignacio da Silveira Junior.

MAIS DUAS SENSACIONAES ESTRÉAS:

ELENE JUSTA

Formidavel excentrica norte americana

e RENÉE DABELLY

CELEBRE CANTORA PARISIENSE

Amanhã no

CASINO ATLANTICO

A Companhia Petroleos da Bahia S. A. em S. Paulo

S. PAULO, 14 — Partiu, hoje, pelo avião da carreira da VASP, com destino ao Rio de Janeiro, o sr. Hugo Boucault, gerente-geral da Companhia Petroleos da Bahia S. A., com séde na Capital Federal, cuja viagem a esta cidade se prendeu á abertura da filial daquella importante empresa petrolifera. Lançada, nesta capital, ha apenas cinco dias, a Companhia Petroleos da Bahia tem, deante de si, um futuro realmente promissor na Paulicéa, pois é verdadeiramente notavel já o numero de acções collocadas na praça. No Rio de Janeiro, como é do dominio publico, a Companhia Petroleos da Bahia grangeou a inteira confiança do povo carioca, sendo extraordinaria a procura das suas acções. Tal se dá, tambem, praticamente em todos os Estados do Paiz onde está esse empreendimento despertando inegavel interesse. Acha-se, assim, a citada empresa numa situação devéras privilegiada, porquanto, ao par da solidariedade do publico em geral, está a companhia applicando suas actividades technicas no Estado da Bahia, numa região apontada por famosos technicos como capaz de offerecer amplas possibilidades de exploração do maravilhoso "ouro negro".

Ferido accidentalmente

Quando, na noite de hontem, examinanva uma arma na residencia, foi ferido accidentalmente por uma bala, o marinheiro Paulo Raymundo Nazareth, pardo, de 17 annos, solteiro, morador á rua Palm Pamplona, 29, que teve um ferimento transfixiante no thorax direito e mão esquerda.

A falta de phosphoro no organismo

Passam-se em nosso corpo phenomenos maravilhosos, que a sciencia procura desvendar e explicar. Nos livros elementares estuda-se a funcção digestiva, a circulatoria, a respiratoria, etc.. Só em livros medicos são estudadas certas funcções complexas de transcendente importancia, como seja a chimica dos humores. Segundo o estado de equilibrio ou desequilibrio dos humores, o individuo apresenta-se, respectivamente, em estado normal ou anormal. A's vezes, o desequilibrio corre por conta da falta de um elemento indispensavel, como o phosphoro, que tem um papel importantissimo como activador do metabolismo.

A falta de phosphoro denuncia-se pela fraqueza, desanimo, cansaço, nervosismo, palpitações e ansiedade. Basta restabelecer o equilibrio chimico dos humores por meio de um preparado de phosphoro, por exemplo o Tonofosfan, para que desappareçam, como por encanto, todas as manifestações morbidas. Com duas ou tres injecções voltam as disposições geraes do organismo e o contentamento de viver.

Trocam Impressões os Polos do Eixo Roma-Berlim

COMO SE MANIFESTARAM EM TELEGRAMMAS O DUCE E O FUEHRER

BERLIM, 14 — O "D. N. B." informa de Linz que o chanceller Adolf Hitler enviou ao sr. Benito Mussolini o seguinte telegramma: "Jamais esquecerei isto de vós". (assignado) Adolf Hitler.

Os observadores aqui interpretam essa mensagem como expressão do reconhecimento do "Fuehrer" pelo alheiamento do "Duce" durante a crise austriaca. — (U. P.)

UM TELEGRAMMA DE MUSSOLINI

ROMA, 14 (Urgente) — O sr. Benito Mussolini enviou o seguinte ao sr. Adolf Hitler em guinte telegramma ao sr Adolf Hitler em resposta ao que lhe endereçou de Linz o "Fuehrer": "A minha attitude foi determinada pela amizade reinante entre os dois paizes e consagrada pelo eixo Roma-Berlim". — (U. P.)

CONSTITUIDO O NOVO GABINETE FRANCEZ

ENTREGUE AO SR. EDOUARD DALADIER A PASTA DA DEFESA NACIONAL

PARIS, 14 — O novo gabinete francez foi assim constituido:

Presidente do Conselho de Ministros e ministros das Finanças, Leon Blum, socialista.

Vice-presidente e ministro da Defeza e da Guerra, Edouard Daladier, radical-socialista.

Ministros de Estado (sem pasta): Albert Sarraut, radical-socialista; Theodore Steeg, radical-socialista, Paul Faure, socialista; Maurice Violette, da União Socialista.

Ministro do Interior, Marx Dormoy, socialista.

Ministro do Exterior, Joseph Paul-Boncour, da União Socialista.

Ministro da Justiça, Marc Lucart, radical-socialista.

Ministro da Marinha Cesar Campinchi, radical-socialista.

Ministro do Ar, Guy Lachambre, radical-socialista.

Ministro da Educação, Jean Zey, radical-socialista.

Ministro do Commercio, Pierre Cot, radical-socialista.

Ministro dos Correios e Telegraphos, Jean Lebas, socialista.

Ministro da Agricultura, Georges Monnet, socialista.

Ministro do Trabalho, Albert Serol, socialista.

Ministro das Pensões, Albert Riviere, socialista.

Ministro das Colonias Marius Moutet, socialista.

Ministro da Saude Publica, Fernand Gentien radical-socialista.

Ministro da Propaganda, Ludovic Frossard, da União Socialista.

Ministro dos Orçamentos — Charles Spinasse, socialista.

Ministro da Coordenação dos Serviços da presidencia do Conselho, Vincent Auriol socialista.

Os novos sub-secretarios são os seguintes:

Da presidencia do Conselho: François Detessan, radical-socialista; Andre Fevrier, socialista; Gaston Manent radical-socialista.

Das Finanças — Pierre Mendes France, radical-socialista.

Do Interior — Rabul Aubaud, radical-socialista.

Dos Sports — Leo Lagrange, socialista.

Das Investigações Scientificas — Jean Perrin, socialista.

Da Agricultura — André Liutey, radical-socialista.

Da Marinha — François Blanche, socialista.

Da Educação — Jules Jullien, radical-socialista.

Do Trabalho — Philippe Serre, socialista.

Da Marinha Mercante — Henri Tasso, socialista.

Das Obras Publicas — Paul Remadier, da União Socialista. — (U. P.)

Reconquistada Puchow

LONDRES, 14 — A embaixada chineza nesta capital declarou hoje ter recebido do ministro das relações exteriores, de Hankow, um telegramma informando que as tropas chinezas reconquistaram Puchow, ponto terminal da estrada de ferro de Tung-Pu, a qual corre de Tung-Kuan a Puchow, na provincia de Shan-Si-Paoteh.

Preso em Vienna o Medico de Jorge V

VIANNA, 14 — Uma multidão colossal se comprime na vasta avenida em frente ao hotel em que o Fuehrer está hospedado. As ambulancias e os automoveis dos cinematographistas estão impossibilitados de se approximar do local.

O dr. Heinrich Neumann, especialista de doenças de ouvido que tratou do duque de Windsor e do rei Jorge V, foi preso por motivo ainda ignorados.

Segundo instrucções do Ministerio da Justiça os tribunaes iniciarão as suas sentenças com as palavras: "Em nome da nação allemã", em substituição a antiga formula: "Em nome da Austria".

O chanceller annunciou haver nomeado o Commissario de Segurança Alfre Kaltembrunner para commandante das tropas de assalto da Austria. Kaltenbrunner passa a ser o Hitler da Austria. A organização municipal de seguros de Vienna demittiu vinte empregados e outros tantos agentes.

O radio official annunciou que o joven hitlerista Edmund Walter foi esfaqueado por um communista, tendo sido recolhido a um hospital, onde foi visitado pelo ministro da Educação, sr. Menghin.

A policia deu uma batida na livraria Lanyi na Kaertnerstrasse tendo confiscado grande quantidade de literatura pornographica e antinazista.

Todas as ruas por onde o sr. Hitler passou triumphalmente, desde os arredores de Vienna, estavam cheias de povo, como nunca se verificou na historia de Vienna, mesmo nas grandes datas do antigo imperio. O povo mal podia se mover formando filas de 80 e 100 pessoas de fundo. Em muitos logares os policiaes estavam de mãos dadas afim de conter a multidão. Por todos os lados era apparente o estado de alegria e excitação vendo-se muitas pessoas se abraçando e beijando. Uma banda de musica austriaca conservando-se em frente ao hotel em que se encontra o sr. Hitler tocando com frequencia.

O Fuehrer frequentemente apparece no balcão do hotel, agradecendo as manifestações ininterruptas. A multidão arrancou os pharóes do automovel do sr. Hitler, voltando as luzes em direcção do Fuehrer quando elle apparece no balcão. Numerosos espectadores que foram cedo para as ruas, levaram marmitas com comida. Alguns trabalhadores das industrias de metaes disseram pelo microphone: — "Chegamos a chorar de emoção".

Ao que se depreende a maioria das legações estrangeiras espera continuar funccionando até ao dia 10 de abril, que é a data do plebiscito, cerrando então as suas portas.

O corpo de automoveis nazistas annunciou que servirá de padrinho do filho de um desempregado que tiver nascido no dia 13 de março.

O sr. Lukesch baixou uma ordem em que diz: "Agora espero que todos os camaradas continuem, sob todos os aspectos, a dar o exemplo aos seus patricios. A disciplina, a attitude leal, a camaradagem e a disposição em auxiliar são qualidades indispensaveis neste momento. Hombro a hombro, todas as organizações partidarias bem como o exercito e a policia, auxiliaremos a nossa Austria a se tornar em Allemanha maior sob as ordens do nosso Fuehrer Aldof Hitler."

O exercito allemão não permanecerá na Austria

LONDRES, 14 — Respondendo pelo governo durante os debates de hoje na Camara dos Communs, o sub-secretario do Foreign Office revelou que o governo britannico recebeu informes segundo os quaes o exercito allemão seria retirado da Austria após um certo periodo, logo que a normalidade fosse restabelecida. — (U. P.).

Na Escola Profissional da Policia Militar

ENTREGA DE DIPLOMAS AOS QUE TERMINARAM O CURSO

Realiza-se hoje, ás 16 horas, a cerimonia da entrega de diplomas aos alumnos que terminaram o curso da Escola Profissional da Policia Militar do Districto Federal. Ao acto, que se revestirá de solennidade, comparecerão as altas autoridades civis e militares especialmente convidadas pelo commandante daquella corporação, general Pinto Guedes, de quem recebemos um gentil telegramma solicitando a presença do DIARIO CARIOCA á referida festividade.

Cincoenta casas para operarios

A Caixa de Aposentadorias e Pensões dos Trabalhadores em Trapiches e Armazens vae realizar, no proximo domingo, ás 11 horas, no Jardim Carioca, na Ilha do Governador, a cerimonia do lançamento da pedra fundamental da primeira villa de 50 casas que vae ser construida, ali para os seus associados.

Um gavião com mais de dois metros

ITABUNA (Bahia), 14 — Foi morto em Cachoeirinha de Una, pelo sr. Laurindo Reis, um monstruoso gavião, medindo de asa 2 metros e 40 centimetros e suas garras medem, cada uma, 25 centimetros, abertas, pesando 500 grammas as duas.

Terrivel ave essa, capaz de aggredir e matal qualquer viajante, pois, quando foi morta, a tiros e a facão, preparava-se para atacar o sr. Laurindo Reis e seu companheiro de viagem. — (Phoenix).

THEATRO CARLOS GOMES

HOJE :—: HOJE
— A's 20 e ás 22 horas —
Duas Sessões

PROCOPIO

O maior artista do Brasil no protagonista da engraçada comedia

As Tres Helenas

Lotações esgotadas!
Um rir sem cessar!
Amanhã e sempre:
"AS TRES HELENAS"

NA PREFEITURA

Estiveram no gabinete do prefeito: srs. Geraldo Rocha, Djalma Pinheiro Chagas, Ovidio Meira, Odilon Góes, Mario Newton de Figueiredo, Cassiano Caxias, Jorge Sumner, Jeronymo Monteiro Filho, Pio Dutra da Rocha, Nelson Guilhobel, Paulo Costa Azevedo, Edgard de Andrade Figueira, Mario Simonsen, Octacilio Pereira, Miguel Seeve, Machado Junior, Aloysio Coelho, Hekel Tavares e Torres Guimarães.

— Pelo seu assistente militar, capitão Isolino Ulha, o senhor prefeito fez-se representar na solennidade de entrega dos certificados de reservistas da turma de 1937, do Club de Regatas do Flamengo, e na romaria civica em honra de Castro Alves, no Passeio Publico, promovida pela "Casa de Castro Alves".

— Serão pagas hoje, na Prefeitura, as seguintes folhas de vencimentos:

NA 1ª SECÇÃO — Livro numero 51 — Guichet n. 2; Livro n. 52 — Guichet n. 4; Livro n. 53 — Guichet n. 5; Livro n. 54 — Guichet n. 6; Livro n. 55 — Guichet n. 7; Livro n. 56 — Guichet n. 8; Livro n. 57 — Guichet n. 9; Livro n. 58 — Guichet n. 10.

NA 2ª SECÇÃO (Pessoal Operario) — Livro n. 232 — 11 SE — No local; Livro n. 247 — 6 SE — No local; Livro n. 248 — 6 SE — No local; Livro n. 249 — 8 SE — No local; Livro numero 250 — 8 SE — No local: Livro n. 255 — 10 SE — No local; Livro n. 264 — Guichet numero 2; Livro n. 265 — Guichet n. 3; Livro n. 266 — Guichet n. 4; Livro n. 267 — Guichet n. 5; Livro n. 268 — Guichet n. 6; Livro n. 269 — Guichet n. 7; Livro n. 270 — Guichet n. 8.

O inicio das aulas na Escola Superior de Commercio

Da secretaria da Escola Superior de Commercio communicam-nos que terão inicio amanhã, as aulas desse conhecido estabelecimento de ensino secundario.

Marcando o acto, a directoria da E. S. C. offertará uma breve solennidade, para a qual foi enviado um convite ao DIARIO CARIOCA.

Apreensivos os Catholicos

Como o "Osservatore Romano" commenta a sujeição dos austriacos ao Reich

ROMA, 14 — O "Osservatore Romano", orgão do Vaticano insere hoje um editorial exprimindo a esperança de que as persiguições religiosas que soffrem os catholicos allemães não sejam adoptadas na Austria.

O articulista diz: "Desejariamos saber se esta perseguição inspirada pela doutrina e o movimento que agita e infelicita muitos milhões de catholicos allemães se deterá na velha fronteira ou a atravessará juntamente com a ideologia nacional-socialista e o programma totalitario e unitario. Será poupado o povo catholico austriaco de tão gloriosas tradições? Deus permitta que os seis milhões de austriacos que agora em virtude de um facto consummado tornaram-se parte da communidade nacional allemã, gozem sem demora as bençãos da [illegible] pacificação de accordo com principaes determinações da concordata ora em vigor."

O "Osservatore" diz ainda: "A Egreja materna e os catholicos de todo o mundo sentir-se-iam felizes porque a caridade christã sabe esquecer e perdoar os tristes acontecimentos e [illegible] a paz espiritual. E logico confiar nessa paz em face dos symptomas observados?" A séde do governo espiscopal foi revistada em Salzburg, o edificio central da Acção Catholica foi assaltado e fechado, assim como as filiaes em outras localidades. Todos aquelles que desejam a paz espiritual esperam ansiosamente a pacificação entre os catholicos e as autoridades do Reich." — (U. P.).

VICTORIA FULMINANTE

NOVAS ARMAS PARA A ITALIA ACOMPANHAR A ALLEMANHA NA RAPIDEZ DAS SUAS OFFENSIVAS

ROMA, 14 — Falando hoje na Camara acerca do novo orçamento da guerra em um total de 2.501.000.000 de liras, o sr. Pariani reconfirmou a decisão da Italia no sentido de formar um exercito que possa movimentar-se e combater com rapidez, para obter na proxima guerra victorias fulminantes. Proseguindo, revelou que o exercito está sendo provido de novas armas, entre as quaes um mosquetão de calibre 7,35 m/m, mais simples e mais leve que o modelo em uso. As novas metralhadoras serão de calibre 8 m/m, os morteiros de 45 81 m/m e o canhão para infantaria de 75 m/m. — (U. P.)

CARREGADO EM TRIUMPHO

DELIRANTES ACCLAMAÇÕES AO CHANCELLER PRESIDENTE

VIENNA, 14 — (Robert Best, correspondente da United Press) — A's 18 horas e 25 minutos, já refeito das fadigas da viagem, o chanceller Adolph Hitler reappareceu em uma das saccadas do hotel, saudou a multidão e tentou falar, não o conseguindo em virtude do estrondo das acclamações que reboaram. Depois de agradecer por alguns minutos com acenos retirou-se para os seus aposentos, onde recebeu a visita de saudações dos leaderes austriacos.

Uma irradiação proclamou: "Não ha necessidade de aguardar o plebiscito. A nação falou hoje." Em seguida, com a voz entrecortada pelo pranto, o "speaker" declarou: "Camaradas, o Fuehrer está comnosco." e não poude continuar, em virtude da commoção que o empolgou.

Espectadores mais arrojados galgavam os postes de illuminação e as grades dos edificios publicos, emquanto até os enfermos, de camisolas e pijamas, abandonavam o leito e [illegible] para as janellas saudar o Fuehrer.

A multidão insistia em permanecer em frente ao hotel, entoando canções patrioticas e muitos derramavam lagrimas de commoção. Entre a multidão notavam-se operarios do antigo districto extremista de Simmering.

Populares carregam pelas ruas um grande retrato do chanceller ornado de flores [illegible] occasião da chegada, oito carros blindados precederam o automovel do sr. Hitler, [illegible] guarda de honra allemã e austriaca, formada em alas, baixaram as bandeiras quando o Fuehrer passou.

EXODO

VERDADEIRA MULTIDÃO PROCURA REFUGIO NA POLONIA

VIENNA, 14 — Verdadeira multidão [illegible] deante da [illegible] da Polonia procurando obter passaportes para deixar immediatamente o paiz. — (U. P.)

Quinhentas Prisões na Capital Austriaca

VIENNA, 14 — Os nazistas invadiram os cafés e mercearias de propriedade de judeus, "requisitando" a maioria dos comestiveis com a allegação: "Viemos para receber uma contribuição para o batalhão do nosso districto".

Nas garages acabam de ser tambem requisitados os automoveis de propriedade de judeus "até segunda ordem" — (U. P.)

PRESO UM EX-MINISTRO

VIENNA, 14 — O sr. Josef Reither, governador da Baixa-Austria e ex-ministro da Agricultura, foi preso. — (U. P.)

Requisitados para servir ás tropas nazistas os bens dos judeus

TAMBEM O REPRESENTANTE DO PRINCIPE

VIENNA, 14 — Informa-se que o barão Wiesner, representante do archi-duque Otto foi collocado em custodia. - (U. P.)

QUINHENTOS DETIDOS

VIENNA, — 14 — Calcula-se em quinhentos o numero de pessoas presas até agora, sem contar com centenas de outras, que se acham "sob custodia". — (U. P.)

UM DIA DEPOIS DO OUTRO...

VIENNA, 14 — O ex-chefe da policia politica de Vienna, sr. Ludwig Wieser, foi collocado sob custodia. — (U. P.)

O Syndicato e o Estado Novo

Quando triumphou a Revolução de 1930, o regime instituido com o governo do sr. Getulio Vargas encontrou as classes trabalhadoras do Brasil entregues ao mais absoluto desamparo. Além disso, as justas aspirações dos nossos proletarios eram consideradas pelos governos "um caso de policia". Os homens responsaveis pelos destinos da nossa patria pareciam não compreender o panorama social do mundo. Apegavam-se a formulas classicas de um despotismo mascarado por uma Constituição violada e desrespeitada, de accordo com o arbitrio, maior ou menor, dos poderes publicos.

A compressão policial exercida sobre as massas trabalhadoras, os aspectos dolorosos dessa situação de desegualdade social — as privações, a miseria, a fome, a falta de justiça — infiltraram no seio dos homens do trabalho uma revolta que, fatalmente, iria culminar numa explosão terrivel de odios entre as classes patronal e proletaria.

A Revolução sabiamente evitou esse desfecho. Já no programma da Alliança Liberal, os seus candidatos inscreveram uma série de medidas que importavam na satisfação de velhas reivindicações operarias. O governo revolucionario, não sómente cumpriu aquellas promessas, como as ampliou, numa série de leis, muitas das quaes estão servindo de padrão para outros paizes.

* * *

Antes da Revolução, não havia syndicatos. Os que, por ventura existiam, não passavam de associações beneficentes, sem personalidade juridica e sem actuação collaboradora com os governos, que se despreoccupavam com a sorte dos trabalhadores. O regime instituido em 1930 cuidou desse problema, criando os syndicatos, dentro do criterio da unidade. A Carta de 1934, permittindo a pluralidade syndical, veiu, de certo modo, perturbar a obra de 1930. Mas o Estado Novo revigorou o principio da unidade. O intuito do legislador foi, justamente, o de abolir a luta de classes, acabar o antagonismo existente entre o capital e o trabalho. Dissipado esse antagonismo, tão prejudicial aos interesses economicos da Nação, instituiu-se o systema da conciliação do qual resulta a directa collaboração das duas correntes, na obra grandiosa da restauração social e politica do Brasil.

Num artigo recentemente publicado em Pernambuco, o sr Agamemnom de Magalhães, ex-ministro do Trabalho, mostra que o syndicato, em outros paizes, surgiu em luta contra o Estado, que recusava aceital-o e reconhecer a sua organização e attitude de defesa, emquanto, no Brasil foi o Estado que criou o syndicato, disciplinando a sua constituição e dando-lhe funcção publica.

* * *

A funcção do syndicato, entretanto, era restricta. Limitava-se, como bem accentuou aquelle ex-ministro "ao voto para a representação de classe, na Camara politica, ás juntas de conciliação e julgamento e aos dissidios individuaes do trabalho, aos accordos e convenções collectivas". O liberalismo não reconhecia no syndicato uma efficiencia maior. Essa lhe foi dada pelo Estado Novo, cuja Constituição determina no seu artigo 140: "que a economia da producção será organizada em corporações, como entidades representativas de forças do trabalho nacional, exercendo funcções delegadas pelo poder publico".

O Estado Novo veiu abrir para os syndicatos de classe — patronal e proletario — uma éra de grande influencia nos destinos do Brasil, outorgando-lhes o direito de legislarem sobre os proprios interesses.

O Ideal de Castro Alves

AMERICO PALHA

Castro Alves encarnou o espirito de liberdade do seculo XIX. O Brasil apresentava á contemplação do mundo, dentro da moldura maravilhosa das suas montanhas e das suas florestas, o scenario hediondo das senzalas. A alma do poeta bahiano sentiu a dôr e a tortura de uma raça que trazia sobre a fronte o estygma secular de uma maldição injusta, sentiu toda a sua infinita renuncia das aspirações e das ansias que revelam no homem a essencia de divindade, a sua submissão silenciosa ao látego e á ignominia. O poéta compreendeu e sentiu tudo isso. E dentro do coração do negro escravizado, porém, Castro Alves sabia existir a semente da rebeldia que, mais tarde, haveria de rebentar, para a vingança e para o castigo, em busca da liberdade.

* * *

Os soffrimentos, as angustias, as lagrimas, amontoados entre apparentes resignações e odios silenciosos, preparavam lentamente o caminho para o dia da redempção.

O poeta foi attraido para a raça infeliz. Com ella, chórou o mesmo pranto e fez da sua alma a alma irmã do negro captivo. A sua mocidade, cheia de belleza e de vida, transformou-se numa força impetuosa. O poeta desencadeou sobre a terra brasileira o tropel de uma luta que só cessaria com os clangores da victoria.

O ideal de Castro Alves estava destinado a assignalar uma das épocas mais brilhantes da vida social do Brasil, uma das épocas mais intimamente ligadas ao problema da sua formação historica.

O ideal do poeta tinha, além de tudo, o cunho de uma solidariedade humana que não conhecia limites dentro das fronteiras do mundo. Era o ideal que vinha de Deus, porque se illuminava das auroras e não se mergulhava nas sombras dos crepusculos.

* * *

Os versos de Castro Alves foram o inicio da revolução abolicionista. Da maior e mais bella revolução que o Brasil já assistiu porque todos os seus combates se processaram no terreno dos debates e das idéas e todas as suas conquistas, até o ulimo dia, assignalaram exitos memoraveis da tenacidade, da bravura, da persistencia, da sinceridade dos que nella se empenharam.

Não houve ministerios, não houve parlamentos, nem força alguma, que esmagasse o ideal abolicionista, porque o ideal, quando é nobre e humano, resiste ás intemperies, aos odios, ás paixões. Acima da miseria social, acima dos egoismos vulgares, acima da melancolia da passividade e da covardia o ideal abolicionista pairou sempre como a nova estrella de Bethlem annunciando o Bem que não morre, porque é eterno.

* * *

O poeta bahiano não tirou os olhos daquella estrella. Acompanhou-lhe a trajectoria luminosa, embebendo-se na sua luz e na pureza dos seus reflexos. Na rebeldia e nos arroubos dos seus poemas, Castro Alves escreveu o prefacio de uma grande obra de redempção que ainda não está terminada. O poeta fez de cada um dos seus versos uma arma formidavel. Elles tinham, revestidos pela musica e pelo rythmo, alguma coisa de propheticos. Tinham os gritos dos negros escravizados, as lagrimas das mães despojadas dos filhos, o desespero das mulheres arrancadas aos braços do companheiro amigo, das virgens sacrificadas á brutalidade do senhor. Mas tinham tambem a voz terrivel do futuro, annunciando a hora do ajuste de contas. Todo aquelle cortejo de dôres, toda aquella physionomia agonizante da raça infeliz, passam pelos versos lampejantes de Castro Alves.

* * *

Disse Ruy Barbosa, traçando o elogio magnifico do poeta: "Eis a obra de Castro Alves. A sua obra é a sua vida. A mão da morte apagou-o dentre nós; mas a gloria restituiu-o ao horizonte como a estrella da manhã para o captiveiro. Dôa como dôer aos dissecadores de genios, o nome delle ha de ligar-se indelevelmente a uma das phases mais decisivas da historia nacional e a sua poesia é bella dessa belleza indefinivel, ante a qual a alma não ennumera, não esquadrinha, não argumenta: commove-se, quando não ajoelha. "E' bella, perché é bella".

* * *

Castro Alves, o lyrico que nos deixou a "Hebrea", "O Laço de fita", "Os tres amôres" e "Dalila", poderia não subir ao altar do culto nacional e constar, apenas, na historia da nossa literatura, como um grande poeta ao lado de muitos outros. Mas o genio que compôz o poema dos escravos, que escrêveu "Vozes d'Africa" e "Navio Negreiro", esse haveria de ficar, como ficou, na altura a que se elevam os deuses, para nunca mais cairem, constructor que foi da propria immortalidade.

Abençoados aquelles que amaram e que amam a liberdade como a soube amar o altissimo poéta — o poeta maximo do Brasil

TOPICOS

INTERCAMBIO YANKEE-BRASILEIRO

O novo ministro do Exterior, que hoje assumirá suas altas funcções, vae pronunciar importante discurso sobre a nossa politica exterior, abordando tambem os diversos aspectos das nossas relações commerciaes com os outros paizes. Serão, por certo, particularmente interessantes as declarações do novo chanceller a respeito do intercambio yankee-brasileiro. Além da solidariedade politica que vimos mantendo desde o periodo da Independencia, nos ligam aos Estados Unidos interesses reciprocos, que se traduzem na expansão de um commercio exterior cada vez mais florescente, augmentando constantemente o volume das trocas.

Na verdade, os interesses yankees-brasileiros em vez de collidirem se completam. Temos materia prima que a Norte America necessita para a sua industria e, de outro lado, precisamos de productos manufacturados que a technica dos Estados Unidos nos proporcionou em condições vantajosas. Dessa situação excepcionalmente promissora decorre um estado de coisas muito favoravel no incremento das nossas relações commerciaes. Junte-se a tudo isso a alta compreensão da politica continental dos dois paizes e ter-se-á a medida da segurança e solidez da amizade entre o Brasil e os Estados Unidos, amizade que se corporificou em tratados que as chancellarias realizaram com applausos unanimes dos brasileiros e norte-americanos.

O novo chanceller reaffirmará a certeza da continuidade da nossa politica externa, dizendo aos povos desta parte do mundo que seguimos as normas da bôa vizinhança apregoadas por Roosevelt, o grande cidadão da America. E de accôrdo com essa orientação continuaremos a ser o grande amigo dos EE. UU. e dos americanos.

REACÇÃO FLUMINENSE

AUGMENTA auspiciosamente a arrecadação no Estado do Rio. O povo da velha Provincia, embóra com sacrificios, contribue de bôa vontade para o erario publico. O crescimento das rendas vem justamente quando o governo estadual, cortando na propria carne, realiza uma politica de compressão de despesas, sem prejuizo, entretanto, da administração, que está sendo levada por diante com firmeza e clarividencia. Deste modo a terra de Nilo Peçanha vae marchando francamente para o saneamento completo de suas finanças, o que terá, como é natural, grande significação para o seu desenvolvimento. De facto, o desafôgo do Thesouro proporcionará, em futuro proximo, o incremento de numerosas iniciativas de interesse collectivo. Acreditamos que o governo fluminense poderá facilitar a expansão de numerosas fontes da riqueza do Estado, abrindo amplos horizontes ao trabalho do povo da Velha Provincia. Não estará longe o dia em que o Estado do Rio retomará o seu antigo posto na vanguarda da Federação, para o que conta com a fertilidade do sólo e a operosidade e dynamismo do seu grande povo.

RIQUEZAS DO BRASIL

ENCONTRA-SE percorrendo a região central de Minas, ha algum tempo, o professor Kegel, da Universidade do Brasil, que está estudando, detidamente a constituição do nosso sólo.

Esse illustre professor fez referencias, com enthusiasmo, ás riquezas do Brasil. Falando sobre o ferro, disse: — "Nenhum paiz no mundo possue tão grandes jazidas de ferro como a região de Minas Central que visitei. E' verdadeiramente maravilhoso; não se póde calcular o seu volume, pois são bilhões e bilhões de toneladas sufficientes para abastecer o mundo inteiro. Por outro lado, é difficil se esclarecer qual a origem dessas minas do mais alto valor.

Sobre a siderurgia, referiu-se o sr. Kegel:

"Desejo acentuar antes de tudo, para responder á sua pergunta, que foi com o maior prazer que acceitei o convite para visitar Minas. A visita que fiz ás minas de "Morro Velho" me enthusiasmou pois vi os mais modernos e efficientes methodos de extracção do ouro que são alí empregados com successo absoluto. Em torno do desenvolvimento integral da siderurgia, no Brasil, ha uma difficuldade, que é a mesma em todas as regiões do paiz: a falta de um combustivel, ou melhor, a falta de carvão. Não nego que o carvão vegetal supre o "coke", principalmente no fabrico de ferro gusa e do aço. Acho, tambem, que o carvão de pedra, importado, chegaria a um preço elevado, talvez mais caro que o vegetal que se póde obter aqui. O ideal seria que o Brasil produzisse "coke", para as suas necessidades, o que concorreria grandemente, para o progresso da siderurgia".

CONFRATERNIDADE CONTINENTAL

EMQUANTO, no velho mundo, ideias e interesses, os mais diversos e os mais antagonicos, determinam permanentes apreensões de lutas e de conflictos, o Continente Americano goza, presentemente, momentos de tranquillidade, sendo notorio o espirito de confraternidade entre as nações e os povos que o habitam, quer no hemispherio meridional, quer no septentrional. Nem ha indicios de que este periodo de calma possa ser perturbado, mais cêdo, ou mais tarde, por dissenções entre os paizes da America, todos elles de organização democratica e adversarios notorios de todas as ideologias extremistas, que separam e collocam em campos oppostos paizes da velha civilização.

Felizmente, para nós, podemos viver serenamente, confiantes na paz que nos proporciona a confraternidade pan-americana, da qual participam do extremo norte ao extremo sul, os habitantes das terras que Colombo desvendou para o mundo. Aqui nem as questões raciaes justificam lutas como as que ameaçam irromper em outras regiões do globo, pois que os latino-americanos vivem, nos seus paizes, sem proposito de estender os seus dominios e animados dos mesmos sentimentos se acham os anglo-americanos, retribuindo esses e aquelles relações de cordial solidariedade.

O Brasil, que sempre pautou a sua conducta internacional pelas melhores normas do direito e que é nação absolutamente pacifista, nada tem a temer, nem a se fazer temido, relativamente ás nações irmãs do continente, nem com referencia a quaesquer outras nações, pois que mantém as melhores relações de estima com todos os povos do universo.

Temos, assim, uma vida tranquilla, de serena segurança nos nossos destinos, certos de que o futuro não desmentirá estas previsões de confiança na integridade da nossa nacionalidade pela qual véla o Estado Novo, não descurando dos nossos meios de defesa, porque convencido de que a defesa da paz se consolida com o apparelhamento necessario á reacção contra qualquer aggressão inopinada.

A sabedoria romana é cada vez mais actual: — **si vis pacem para bellum**. Apenas, nós, que não temos a nos atormentar o pesadelo da guerra, amamos a paz pela paz e não preparamos a guerra ao nos fortalecer para qualquer eventualidade; prepararamos, exclusivamente, uma paz que resista a qualquer inconveniencia dos que desejam perturbal-a entre nós.

ATTITUDE A IMITAR

O desembargador Oldemar Pacheco, corregedor do Tribunal de Appellação fluminense, acaba de expedir importantes instrucções aos juizes de Direito do vizinho Estado, sobre a celebração de casamentos. As providencias do illustre magistrado visam evitar os escandalos que já se verificaram, ha tempos, no Estado do Rio e de que a imprensa se occupou largamente.

Pelas instrucções do desembargador Oldemar Pacheco, os juizes de Direito, quando em exercicio de seu cargo, não poderão delegar poderes aos respectivos supplentes de presidir casamentos, nem lhes passar, parcialmente, o exercicio do cargo para aquelle fim. Os officiaes do Registo Civil, que funccionarem como supplentes de juizes de Direito, quando aquelles não estiverem em pleno exercicio do cargo serão punidos disciplinarmente pela Corregedoria.

Doravante portanto, somente os juizes de Direito poderão presidir as cerimonias de casamentos.

Ahi está uma attitude a imitar...

O JURY NO ESTADO NOVO

UMA das innovações do Estado Novo foi a reforma da instituição do Jury, no sentido de moralizal-o. Sobre esse assumpto, já nos temos referido varias vezes, mostrando as vantagens que para a Nação trouxe a nova orientação dada aos trabalhos do tribunal popular.

Falando, agora, a um jornal de Porto Alegre, o sr. Raul Boccanera, juiz de Direito de Bagé, manifestou-se, de maneira decisiva, contra o tribunal do jury. São as seguintes palavras daquelle magistrado:

"Sempre fui contra o tribunal popular do Jury, por consideral-o, entre nós, uma affronta á moralidade da justiça. E' possivel que essa instituição logre optimos resultados entre alguns povos cultos, cujo grau de educação civica não nos é dado ainda attingir. Não ha juiz do interior do Rio Grande do Sul, para só falar de casa, que de bôa fé se manifeste pela manutenção do tribunal popular. O Jury, antes do golpe de Estado de 10 de novembro, era uma verdadeira farça. Os jurados fugiam á notificação, já occultando-se dos officiaes de justiça, já abusando dos attestados medicos, e quando compareciam de bôa vontade, era menos para servir á causa da justiça do que a interesses subalternos, cedendo á cabala. As absolvições escandalosas dos criminosos apatacados ou guindados ao galarim das posições politicas, e dos que gozavam de certo prestigio social, em contraste com as condemnações dos enjeitados da fortuna e desamparados de protecções, bastariam para assignalar a instituição do Jury, entre nós, como um dos mais poderosos factores de corrupção social e do estimulo para o crime"

MAIS UM LIVRO CONTRA A RUSSIA

MAIS um livro contra a Russia Sovietica. Um livro de documentação formidavel. E' seu autor o sr. Nicolao de Basily, antigo conselheiro da embaixada da Russia, antes da guerra, na França.

O illustre escriptor, que foi um dos mais graduados auxiliares de Sazonov, chanceller do Csar, foi tambem o funccionario encarregado da triste missão de redigir a abdicação de Nicolau II.

No volume, que se intitula "A Russia sob os Soviets", o sr. N. de Basily fez o balanço dos vinte annos do regime bolshevista. Tendo sido testemunha, desde 1905, dos principaes acontecimentos politicos de sua patria, tendo se immiscuido, mesmo, em alguns dos mais importantes, e tendo-se dedicado no exilio a estudos economicos, o autor poude attingir o sentido profundo da derrocada do Imperio dos Csares e da violenta transformação que depois se operou na U. R. S. S.

Por esse motivo, "A Russia sob os Soviets", sendo um trabalho que se fundamenta tambem nos mais incontestaveis documentos de fonte sovietica, todos criteriosamente indicados, — termina por condemnar a experiencia sangrenta que ainda perdura, mas que já parece bem proxima do seu fim: em vez da liberdade e da democracia, o regime sovietico instaurou na Russia o reino do terror, o qual, para defender-se do mais fragoroso e irremediavel fracasso inutilmente tenta instaural-o no resto do mundo.

AS DESPEDIDAS DO EMBAIXADOR PIMENTEL BRANDÃO AO CORPO DIPLOMATICO

Realizou-se hontem, á tarde, no Itamaraty, a cerimonia das despedidas do embaixador Mario de Pimentel Brandão ao Corpo Diplomatico acreditado junto ao governo brasileiro, pelo facto de deixar a direcção da pasta das Relações Exteriores.

Compareceram á reunião o Nuncio Apostolico, os embaixadores, os ministros plenipotenciarios e os encarregados de Negocios presentes entre nós.

Tomando a palavra, o embaixador Pimentel Brandão dirigiu-se em francez aos diplomatas presentes, declarando-se feliz por ver em seu derredor todos os seus collaboradores cordialissimos na obra de estreitamento de laços de amizade entre os povos estrangeiros e o Brasil. Levaria a melhor das recordações do convivio com esses illustres membros da diplomacia estrangeira, certo de contar em cada qual delles um amigo e um cooperador decidido. Onde quer que fosse servir o Brasil, obedecendo aos imperativos da carreira, estaria á disposição dos seus eminentes confrades, prompto a acolher as suas suggestões e a manter com todos a mais sincera amizade. Concluindo, apresentou a todos os seus votos de felicidade, bem como firmou seus desejos pela consolidação da amizade dos povos e pela paz.

Respondendo, o Nuncio Apostolico, D. Aloisi Masella, decano do Corpo Diplomatico, affirmou que aproveitava a occasião para manifestar, em nome dos diplomatas presentes, as suas expressões de sympathia e amizade pelo embaixador Pimentel Brandão desejando-lhe as maiores felicidades nos postos para que a confiança do governo brasileiro o destacasse. Emittindo esses desejos de successo e felicidade, o Nuncio Apostolico formulou tambem seus votos pela felicidade do sr. presidente da Republica e pela crescente prosperidade do Brasil.

Actos baixados pelo governo

O presidente da Republica assignou decreto-lei, abrindo pelo Ministerio da Justiça, o credito especial de 1.500:000$000, para attender á despesas com o pagamento de 1.000:000$000 ao Estado de Pernambuco e 500:000$000 ao da Parahyba, a titulo de auxilio ás despesas por elles realizadas com a repressão ao movimento extremista de 1935.

—— Na pasta da Educação, foi assignado decreto pelo presidente da Republica exonerando, nos termos do art. 2.º do decreto n. 24, de 29 de novembro de 1937, Pery Guimarães, do cargo, em commissão, de assistente da Faculdade de Medicina da Bahia.

—— O presidente Getulio Vargas recebeu telegrammas expressivos de congratulações por motivo da nomeação do embaixador Oswaldo Aranha, para o cargo de ministro das Relações Exteriores, dos srs. Pedro José e Luiz Cuervo, de Porto Alegre; Caio Gonçalves de Senna, de Bello Horizonte; Renato Barbosa, de Porto Alegre; dr. Antonio Gonçalves, de Bomfim, da Bahia; e desta capital, dos srs. Pericles Silveira, Paulo Ramos, interventor no Maranhão; e Raul Azambuja, inspector federal de ensino, de Pelotas, no Rio Grande do Sul.

O presidente da Republica recebeu o seguinte telegramma:

"Rio, 11 — Calorosas congratulações pelo decreto criando a Penitenciaria Agricola, descongestionando os superlotados depositos de presos e permittindo regularizar a observancia da lei do livramento condicional, ultimo etagio da pena, e estimulo para a regeneração dos criminosos. Respeitosas saudações. — Candido Mendes."

O TEMPO

PREVISÕES PARA O PERIODO DAS 18 HORAS DE HONTEM ÁS 18 HORAS DE HOJE

Districto Federal e Nictheroy — Tempo: bom, nublado, salvo por occasião das trovoadas locaes. Temperatura: em elevação. Ventos: de sueste a nordeste, sujeitos a rajadas.

Estado do Rio de Janeiro — Tempo: bom, nublado, salvo por occasião das trovoadas. Temperatura: em elevação.

Estados do Sul — Tempo: bom, passando a instavel; chuvas e trocoadas. Temperatura: elevada. Ventos: do quadrante norte, sujeitos a rajadas de frescas a muito frescas.

Previsões validas para o trajecto da estrada de rodagem Rio-S. Paulo das 18 horas de hontem ás 18 horas de hoje.

Tempo: bom, nublado, salvo por occasião das trovoadas locaes no E. do Rio e passando a instavel em S. Paulo. Temperatura: elevada. Ventos do quadrante norte, sujeitos a rajadas.

DIARIO CARIOCA

EXPEDIENTE

Propriedade da S. A. DIARIO CARIOCA

DIRECTORES:
Horacio de Carvalho Junior
J. B. Martins Guimarães

CHEFE DA REDACÇÃO:
Danton Jobim

Endereço telegraphico: DIARIO CARIOCA — Telephones: Gabinete do Director 22-3623 — Administração, 22-3035 — Redacção, 22-1559 e 22-2922 — Officinas, 22-0824 — Assignaturas, 22-3018 — Gravura, 22-1735

PUBLICIDADE, 22-3018

ASSIGNATURAS:

Para o Brasil:		Para o exterior:	
Anno. . . .	50$000	Anno. . . .	60$000
Semestre. . .	30$000	Semestre. . .	45$000

Venda avulsa: Capital, $200; Interior, $300
Aos domingos, $300 — Interior, $400

E' cobrador autorizado o sr. J. I. de Carvalho.

INSPECTORES VIAJANTES

Percorrem o interior do paiz a serviço desta folha os srs. Romualdo Perrota e Murillo Macedo, nossos inspectores autorizados.

CORRESPONDENCIA

Toda a correspondencia com valor ou sobre assumptos que entendam com assignaturas e outros de interesse da administração deve ser dirigida ao gerente do DIARIO CARIOCA.

REPRESENTANTE EM B. HORIZONTE
OSWALDO MASSOTE
Av. Amazonas 434 - 2.º and. — Tel. 5691

CINEMA

Greta Garbo e Charles Boyer em "Madame Walewska", a suprema sensação, afinal, ainda esta semana, (quinta-feira) no "Metro"

Greta Garbo e Boyer, os geniaes interpretes da super producção "Madame Walewska", da Metro-Goldwyn-Mayer

Ainda esta semana — quinta-feira! — o "Metro" realizara o grande sonho, a satisfação da ansiedade de toda uma legião: a estréa de "Madame Walewska", o film que começa sendo maravilhoso por ter, no seu letreiro inicial, unidos, estes dois nomes magicos: Greta Garbo-Charles Boyer. Quinta-feira pequeno será o "Metro", estamos certos para a sensacional estréa. Porque terá logar uma das mais scintillantes apresentações do Cine Metro. Film de grandes proporções, espectaculo para multidões, realização insuperavel de Clarence Brown, producção de escól que a Metro apresenta com justificado orgulho, "o Romance de Madame Walewska", ou simplesmente "Madame Walewska", vae justificar, através de scena por scena jogada pela grande Garbo pelo magnifico Boyer, toda a ansiedade que reina, ha já alguns mezes, pela sua estréa, mormente desde que o "Metro" passou a exhibir em seu "hall" os "stills" do grande espectaculo... Parece ser desnecessario frizar que Boyer personaliza, no superior film, Napoleão Bonaparte, e que Garbo é Marie Walewska, a bellissima condessa poloneza que tanto o impressionou e que, segundo se affirma, elle amou mais que a qualquer outra mulher. Outras figuras, outros players, outros valores integram o elenco numeroso e majestoso de "Madame Walewska", mas convenhamos que com Greta Garbo e Charles Boyer á frente desse elenco, só nos parece licito, ou pelo menos logico, tratar de... Garbo e Boyer. E' o que o publico está fazendo. E por isso a ansiedade cresce de minuto a minuto. Felizmente 5.ª feira (meio dia, não esqueça) está muito proxima...

"Ella tem it" eis a classificação exacta de Ann Sothern, a "estrella" adoravel que mais uma vez apparecerá ao lado de Gene Raymond nessa esplendida comedia da RKO Radio...

Dizem que com Clara Bow morreu o "it". Ahi está, no emtanto, Ann Sothern para provar o contrario nessa sua nova comedia que a RKO Radio apresentará a partir de segunda-feira proximo no cinema Rex, e onde a loura e esquisita "estrella" deslumbrará ao mundo feminino com as maravilhosas "toilettes" que apresenta. Ann Sothern volta novamente ao publico com o seu par ideal, Gene Raymond, vivendo uma historia movimentada, cheia de situações de grande comicidade, que mais fazem realçar os dotes de comediantes finos que ambos possuem. Gene Raymond é um ricaço preoccupado apenas com negocios de café, até o dia em que Ann Sothern passa a ser sua secretaria. Os negocios ahi mudam de rumo, e a historia torna-se cheia de surpresas agradaveis e de situações ineditas, para as quaes collaboram Billy Gilbert, Victor Moore, Helen Broderick, Parkyakarkus, etc. Uma bellissima canção hawaiana é interpretada por Ann Sothern, fazendo-se ella acompanhar por musicos e dansarinas hawaianas, que exprimem bem os sentimentos da mysteriosa ilha.

A Cahen & C., Veuve Louis Leib & C., successores — Perdeu-se a cautela n. 93110 — As providencias estão dadas.

Simone Simon canta maravilhosamente em "Não me Queiras Tanto"

Sim, esta é a mais sensacional novidade de Hollywood nos ultimos tempos! Simone Simon, a "estrella" mais adoravel e encantadora do ecran, e que nos deixará cheios de saudades, desde o seu film ternura — "Setimo Céo" — volta agora numa super-producção musical da 20th Century-Fox — "Não me Queiras Tanto" — onde pela primeira vez na sua brilhantissima carreira, nos deslumbrará com a sua melodiosissima e suave voz de soprano!

Simone Simon ao ser "descoberta" em Paris, por um representante da 20th Century-Fox, não revelara que era tambem uma excellente cantora, e só por acaso deu a perceber este seu novo talento, quando foi escolhida para interpretar o papel principal em "Não me Queiras Tanto", pedido aliás impossivel de ser attendido, se for feito por uma criaturinha tão linda e seductora como Simone...

Um dos productores de "Não me Queiras Tanto" pediu á famosa estrella franceza para se submetter a um pequeno test vocal, para ser estudado o volume da sua voz. E ao perguntarem se sabia alguma canção, ella pediu para executarem um trecho da celebre opera "Lakmé"... e este pedido não deixou de provocar o riso e a surpresa de todos os presentes. Mas Simone, muito simples e despreoccupada indicou o trecho que desejava e poz-se ao lado do piano á espera que alguem a acompanhasse. E, quando ella começou a cantar... nem queiram saber o que aconteceu nos studios da 20th Century-Fox!... Nem se uma bomba tivesse caido lá, provocaria mais delirio e estupeação! Que voz! Que encanto! Seria possivel, que uma pessoa tão cheia de talento como Simone, ainda possuisse uma voz como aquella? Era verdade sim, e os productores não perderam uma opportunidade tão maravilhosa, e mudaram o seu papel no film, proporcionando a diva, varias chances para cantar algumas melodias e duas velhas canções francezas, que ella interpreta com o seu charme parisiense. E nós, ficamos tristes, pois achamos que ella não canta tantas vezes como devia! Pois pensem bem, é Simone Simon, a heroina inesquecivel de "Dormitorio de Moças", a Diana adorada de "Setimo Céo", que canta, canta para o supremo prazer e felicidade dos nossos olhos, nos deliciando com a sua figurinha linda exhibindo as ultimas toilettes da temporada, e os nossos ouvidos, com a sua aperfeiçoadissima e profunda voz de soprano!

Ao lado de Simone Simon, vemos a dupla magnifica, Ben Bernie, o maestro, e Walter Winchell o jornalista, sempre brigando e provocando as mais francas gargalhadas. Joan Davis, a comica excentrica e Ber Lahr, o mais famoso comico da Broadway, Dick Baldwin, a nova revelação masculina para 1938, Douglas Fowley, Chick Chandler e Ruth Terry, o contralto de dezesete annos de edade, são os outros esplendidos interpretes de "Não me Queiras Tanto" que a 20th Century-Fox apresentará ao publico carioca, breve, na téla do Palacio Theatre!!!

James Cagney revela-se um grande dansarino em "Domando Hollywood"

O publico já viu James Cagney em innumeros films, como "gangster", como "G-man", como empresario... Sempre brigão e dynamico. Agil e decidido. Resolvendo os seus "casos" á força de astucia, de rapidez e de soccos. Mas não o tinha visto ainda como dansarino. Mas um dansarino capaz de empolgar multidões, compondo passos complicados com a agilidade incrivel de um Fred Astaire.

"Domando Hollywood" nos revela James Cagney sob angulos inteiramente novos. Nesse film musicado, escripto, dirigido e produzido por Victor Schertzinger — o director que fez de Grace Moore uma gran-

James Cagney enfezado como sempre numa das sequencias de "Domando Hollywood" seu proximo film a ser exhibido no Palacio

de "estrella" em "Uma noite de amor" — o popularissimo actor interpreta o papel de um regente de orchestra num club nocturno de Nova York. E faz desse "role" um pretexto para revelar as suas qualidades de homem elegante, cantor apurado — repetindo o successo de "Shanghai Li-Li" — dansarino eximio e musicista de real valor. Os seus admiradores ficarão surprehendidos com esse Novo Cagney! Confirma-se dest'arte o conceito de Hollywood quanto ao jovial Jimmy, considerado, com muita justiça, o artista mais versatil da téla americana.

Em "Domando Hollywood", surge uma nova cantora: Evely Dawn, joven cujo nome os fans devem reter carinhosamente. O film marcará a entrada da Grand National ao nosso mercado por intermedio da Internacional Films S. A., que o distribuirá no Brasil. A estréa terá logar no Palacio Theatro, nos primeiros dias de abril.

"Chammas do Despeito", segunda-feira, no Pathé Palacio

UM FILM QUE CONTE'M AS MAIS RAPIDAS E AS MAIS ELECTRIZANTES EMOÇÕES!

Feito embora sem grandes pretenções, "Chammas do Despeito" é um film que agradará a qualquer platéa, pela absoluta novidade do fundo em que se movimenta.

Demonstra esse celluloide, mais uma vez, a habilidade pratica dos productores "yankees", cuja visão não perde um só elemento capaz de proporcionar um film.

"Chammas do Despeito", o film inedito da Columbia, revela com excellente direcção e desempenho, o sensacional drama que acompanha a luta pela vida dos intrepidos madeireiros.

Esta é uma excellente aventura, repleta de intrepidez e acção, combinados com um drama e romance encantador.

O film desenvolve-se entre lindissimos scenarios naturaes, e no seu cast tem papeis salientes Jack Holt e Grace Bradley, que são as principaes figuras do celluloide.

Elle inteiramente á vontade, audacioso e formidavel como sempre, ella bonita e graciosa, trabalhando ás mil maravilhas.

Como complementos, o Pathé Palacio exhibirá além de outros, um formidavel desenho colorido, "A Mãe da Ninhada".

"Em busca da felicidade" — uma original cine-opereta a ser estreada brevemente no Alhambra

O publico necessita rir para esquecer as graves preoccupações do momento. Mas um riso sadio de optimismo e não um gargalhar destabocado e sem medida. Para tanto o cinema é o melhor vehiculo de

Claude May, a formosa heroina do film "Em Busca da Felicidade" que o Alhambra vae exhibir brevemente

humorismo. A therapeutica indicada para as crises agudas do espirito. "Em busca da felicidade" é uma cine-opereta realizada por Ploquin á base de um argumento de Jean Boyer, unicamente com esse objectivo. Estimular pensamentos agradaveis. Recrear os olhos com o espectaculo da mocidade despreoccupada e sportiva. Encantar os ouvidos com musicas faceis de reter, canções eivadas de uma philosophia simples e por isso mesmo encantadora... como "Prends la route", "Y a toujours une passage a niven" e "A mon âge"... Pils, Tabet, Glaude May, Colette Darfeuil, Monette Dinay e Alerme são os animadores dessa divertida pellicula desenrolada em parte em uma estrada de rodagem onde se succedem os mais pittorescos incidentes de uma viagem alegre e musicada.

"Em busca da felicidade" será o proximo cartaz de Ufa-Art Films no Alhambra.

Theatro

O SUCCESSO DA "MARQUEZA DE SANTOS" IMPEDE QUE DULCINA E ODILON VÃO A POÇOS DE CALDAS

A Companhia Dulcina-Odilon devia terminar seus espectaculos em São Paulo no transcurso da semana corrente, para cumprir um contrato de oito ou dez espectaculos em Poços de Caldas, na qualidade de hospedes officiaes da Prefeitura daquella estancia. Mas o agrado da sensacional peça historica de Viriato Corrêa "Marqueza de Santos" tem sido tão dominante que não é possivel os festejados comediantes se ausentarem da Paulicéa na data em que o tencionavam fazer.

Desobrigaram-se, assim, da rapida "tournée" a Poços de Caldas permanecendo em São Paulo com a "Marqueza de Santos" até fim do corrente mez, por imposição da platéa do theatro Sant'Anna.

E aqui os teremos, a Dulcina Odilon e todos os seus contratados, no Rival Theatro, logo em principio de abril, reapparecendo ainda com esse genuino acontecimento de arte theatral brasileira: "Marqueza de Santos".

O ELENCO QUE INTERPRETARA' "PRIMAVERA", NO JOÃO CAETANO

"Primavera" a opereta que Octavio Rangel produziu inspirado no film que tem o mesmo titulo, será representada por um grupo de artistas escolhidos de maneira absolutamente concorde com a psychologia do original que será enscenado no primeiro dia do proximo mez. Coube á Gilda Abreu, "Estrella" do conjunto organizado pelos irmãos Celestino, indicar os varios typos que viverão os personagens da famosa peça. Fel-o com grande propriedade, como era de esperar do seu talento dotado de uma grande dóse de observação.

COMO AS INTERPRETES DE "AS TRES HELENAS" APRECIAM O SUCCESSO DE PROCOPIO NA PEÇA DO CARLOS GOMES

A temporada theatral de 1938, iniciou-se ha dias com a estréa de Procopio Ferreira e sua Companhia no theatro Carlos Gomes, da Empresa Paschoal Segreto.

Subiu á scena, a comedia inedita para o Rio — "As tres Helenas" de Armando Moock, adaptada ao nosso idioma pelo escriptor Humberto Cunha, e que está obtendo ruidoso successo no cartaz, marcando com isso uma animada temporada no theatro luxuoso da praça Tiradentes. Procopio, o grande comediante nacional, reappareceu bem ao publico, interpretando um papel hilariante em que o querido artista tem "chance" para brilhar, secundado pelas actrizes Norma Geraldy, Hortensia Santos, Wanda Marchetti, Juracy de Oliveira e Pepa Ruiz, esta em pequena personagem.

O CARTAZ DE HOJE

CARLOS GOMES — "As tres Helenas", comedia, ás 20 e 22 horas, com Procopio.

RECREIO — "O fim do mundo", revista, ás 20 e 22 horas, com Oscarito.

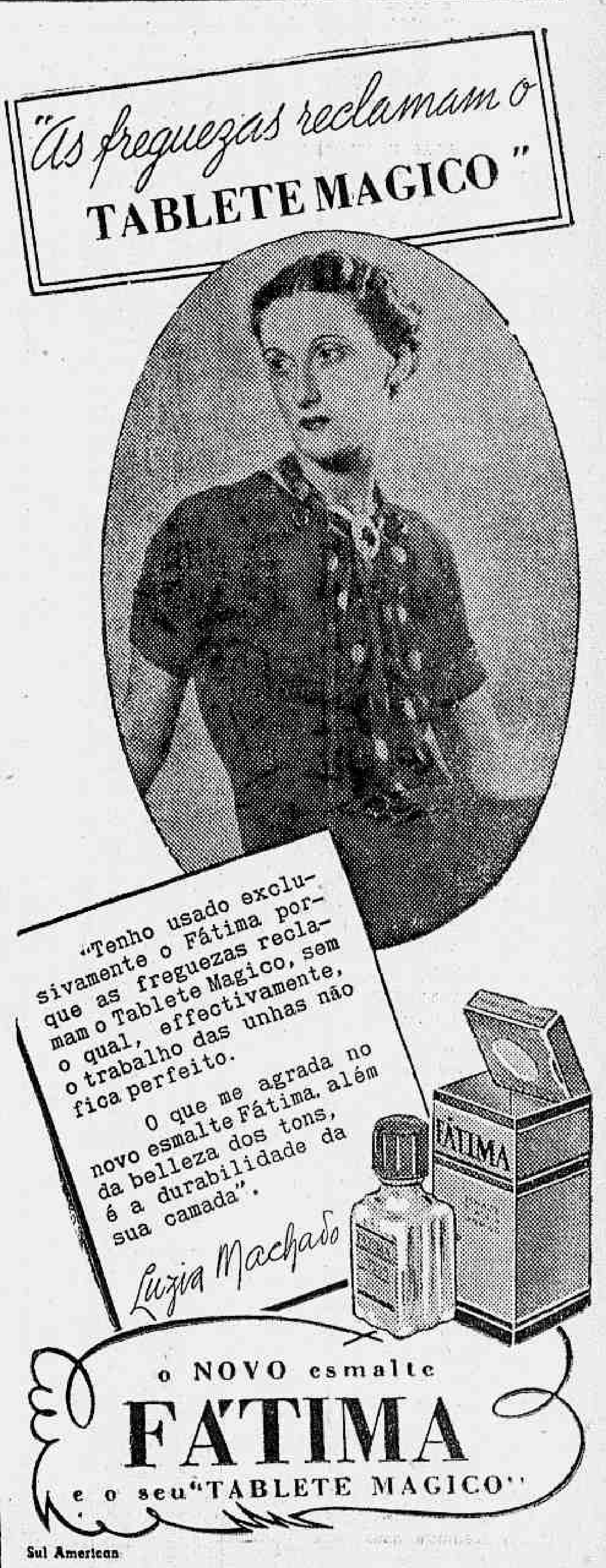

A Opereta dos Autores de "Canção Brasileira" Que Irá no Recreio Com Isa Rodrigues e Outras Novidades Sensacionaes

Os preparativos que se notam no Recreio são os de uma grande estréa. E, de facto, "Cabeça de porco", a linda opereta brasileira que a victoriosa parceria inesquecivel da "Canção Brasileira", Luiz Iglezias e Miguel Santos escreveram, possue taes motivos de esperança de exito, que é difficil enumeral-os em uma só nota.

Comtudo, pelo que já se póde apreciar pelos ensaios adeantados sob as direcções do maestro Vivas e João de Deus e tambem pelos preparativos dos scenographos e do guarda-roupa, vamos rever os grandes dias de successo do tradicional theatro da Empresa Pinto e do elenco de Iglezias-Freire Junior. Isa Rodrigues, a garota prodigio que triumphou tão bem o anno passado na "Menina de ouro", fará nesta peça o seu reapparecimento, pois será a protagonista de "Cabeça de porco", num papel cheio de sentimento que empolgará, mais uma vez o seu grande publico e, de resto, toda a Companhia terá uma actuação destacada em outros papeis, Oscarito, Armando Nascimento, Manoel Vieira, Stuart, Eva, Margot, Zezé, Helena, Norat Alzira e Benito.

Estream nesta opereta os Irmãos Almeida, elementos interessantes que vão alcançando grande successo ultimamente em outros elencos. Os acrobatas do samba e do maxixe são realmente, grande attracção em "Cabeça de porco". Um luzido corpo de "boys" e a orchestra, augmentada e remodelada são os outros attrativos.

O que se póde desde já garantir é que, o Recreio vae levar dentro de poucos dias, o seu grande cartaz de 1938.

ITALA FERREIRA E A INAUGURAÇÃO DO THEATRO GLORIA, POR JAYME COSTA, COM UMA PEÇA DE ODUVALDO

Itala Ferreira dedicou-se ao theatro de comedia muito joven. Na juventude aliás, e ainda em recentes annos. Conheceu logo a consagração como estrella, nos ultimos tempos do Trianon. E já depois disso, ao lado de Jayme Costa e Lygia Sarmento, brilhou em uma temporada official. O nome dessa formosa e elegante actriz tem estado nestes ultimos dias muito focalizado na imprensa pelo facto de Itala vir a tomar parte na interpretação da nova peça de Oduvaldo, "O Homem que nasceu duas vezes", na temporada que Jayme Costa inicia sexta-feira proxima inaugurando o theatro Gloria, na Cinelandia.

Falando hontem a este jornal, a formosa e illustre comediante disse-nos: "E' com uma grande e sincera satisfação que me apresentarei mais uma vez ao lado de Jayme e Lygia Sarmento, e de novo sob a direcção de Eduardo Vieira. Lisonjeia-me tambem o facto de haver partido de Oduvaldo Vianna a lembrança do meu nome para interpretar um destacado papel na sua peça. E, estou muito sensibilizada com a prova de camaradagem que recebi do meu empresario, Luiz Iglezias que facilitou a minha participação no desempenho de "O homem que nasceu duas vezes", autorizando o meu concurso ao esperado exito de Jayme, Oduvaldo, e do theatro Gloria.

O COMMENTARIO DA ONITE

O Empresario Luiz Iglezias emprestou a actriz Itala Ferreira para o Gloria, informam os jornaes.

— Quando chegará a minha vez? commentou o Manoel Vieira, comsigo mesmo.

O emprego do phosphato de Ipanema como adubo

Por determinação do ministro Fernando Costa, partiu desta capital para os Estados Unidos, em principios do mez p. passado, um technico do Departamento da Producção Mineral, com o fim de ali estudar o melhor processo de beneficiamento da apatita de Ipanema, Estado de S. Paulo, afim de que esta possa ser applicada na industria de phosphato.

Chegado áquelle paiz a 23 do mesmo mez, transmittiu o technico em apreço as primeiras noticias de sua actividade, informando que as duas toneladas de apatita daqui enviadas para os ensaios e estudos foram divididas em tres porções e distribuidas a: "Denver Equipment Company", "American Cyanamid Company" e "Deister Concentration Corporation".

As experiencias já realizadas com o citado material, segundo communicação feita ao ministro da Agricultura, são as mais encorajadoras possiveis, sendo os technicos unanimes em proclamar a excellencia do adubo obtido com aquelle producto.

CARTAZ DO DIA

CINELANDIA

PLAZA — "Almas no Mar" (Paramount) com Gary Cooper, Frances Dee e George Raft. — Horario: 2 — 4 — 6 — 8 e 10 horas.

METRO — "Madame X" (Metro) com Gladys George e John Beal. — Horario: 1|2 — 2 — 4 — 6 — 8 e 10 horas.

PALACIO — "Ali Babá é Boa Bola" (Fox Film) com Eddie Cantor — Horario: 2 — 4 — 6 — 8 e 10 horas.

ALHAMBRA — "100 Homens e uma Menina" (Universal com Deanna Durbin e Adolphe Menjou. Horario: 2 — 4 — 6 — 8 e 10 horas.

ODEON — "Revolução de Maio" (Lisboa Film) com Maria Clara. Horario: 2 — 4.30 — 7.00 e 9.30 horas.

IMPERIO — "Nas asas da Fama" (R. K. O.) com Lily Pons — Horario: 2 — 3.40 — 5.20 — 7.00 — 8.40 e 10.20 horas.

PATHE' PALACIO — "Delirio da Verdade" (Universal) com Tom Brown e Barbara Read. Horario: 2 — 3.40 — 5.20 — 7.00 — 8.40 e 10.20 horas.

BROADWAY — (Fechado para remodelação e installação de ar refrigerado).

REX — Propheta por Acaso" (Colombia) com Ralph Bellamy. — Horario: 2 — 3.40 — 5.20 — 7.00 — 8.40 e 10.20 horas.

CENTRO

ELDORADO — "Morrer de Amor" e "A Volta do Capitão Ricks".

PARISIENSE — "Liga dos Ameaçados" e "A Comedia dos Accusados".

OPERA — "Os Caticaes do Imperador".

METROPOLE — "Submarino Heroico" e "Audacia de Valente".

PATHE' — "Dois Caipiras Ladinos" e "O Herõe da Fronteira".

POPULAR — "O Mundo é Meu", "Viagem do Barulho" e "O Terror da Villa".

FLORIANO — "Sherlock Holmes" e "Combatendo Malfeitores".

PARIS — "Um dia nas Corridas".

S. JOSE' — "Ahi vem o Amor.

IRIS — "Lobos Humanos" e "Inferno entre as Nuvens".

IDEAL — "Captiva e Captivante" e "A' Scena o Autor".

MEM DE SA' — "O Marido era o Culpado" e "Homem sem Medo".

LAPA — "Primavera".

BAIRROS

SÃO LUIZ — "No Theatro da Vida" (R. K. O.) — com Katharine Hepburn, Adolph Menjou e Ginger Rogers.

POLYTHEAMA — "Ella e o Principe" e "Quando o amor Trabalha".

GUANABARA — "O Amor não Espera" e "Victimas da Audacia".

NACIONAL — "Juventude Dourada" e "Aldeia Esquecida".

IPANEMA — "As Perolas da Corôa".

PIRAJA' — "Miss Lang em Hollywood".

VARIETE' — "Almas em Desterro" e "Longe da Lei".

AMERICANO — "O Amor Sempre Vence" e "Sonho de Inverno".

ATLANTICO — "Charlie Chan na Broadway" e a "Mascotte".

CENTENARIO — "Condottieri" e "Victimas da Audacia".

AVENIDA — "Morrer de Amor" e "Heróes do Foot-Ball".

AMERICA — "Miss Lang em Hollywood.

BRASIL — "Batalha em Segredo e "A Volta do Capitão Ricks".

D. PEDRO — "Caminho da Gloria" e "Ao Norte do Alaska".

BANDEIRA — "O Amor Nasceu do Odio" e "Os Homens não são Deuses".

GUARANY — "Uma Trinca de Sabichões" e "Café Metropole".

APPOLO — "O Chefão" e "Cow-Boy de Hollywood".

S. CHRISTOVÃO — "Cock-Tails e Homisidios" e "A Mascotte".

CATUMBY — "Nancy Steele Desappareceu" e "Apaga a Lua".

VELO — "Amor num Bungalow" e "Romeu Destemido".

VILLA ISABEL — "Batalha em Segredo" e o "Rei do Rio Pecos".

SMART — "Fugindo á Gloria" e "A Grande Surpresa".

TIJUCA — "O Salto da Morte" e "O Preço do Resgate".

HELIOS — "Prisioneira do Marido" e "Na Pista do Criminoso".

MARACANÃ — "Prisioneira do Marido" e "Falando ás Massas".

EDISON — "Enigmas á Bordo e "Cow-Boy de Hollywood".

GRAJAHU' — "Patuscada para Dois" e "Adolescencia".

HADDOCK LOBO — "Volantes Rivaes" e "A Ante Sala da Morte".

SUBURBIOS

MEYER — "Labios Peccadores" e "Uma Noite na Opera".

MASCOTE — "Um dia nas Corridas" e "Mysterio da Doca".

PARA TODOS — "Bonbouzinho" e "Dominadores do Espaço".

PALACIO-VICTORIA — "Sublime Obsessão" e "Roubado no Altar".

BEIJA FLOR — "Esquecer Nunca" e "Um Captaz de Mão Cheia".

PIEDADE — "O Pão Duro" e "O Morto Vivo".

ALPHA — Talhado para Campeão" e a "Cruz dos Annos".

MODELO — "Absolvida" e "Vingança na Fronteira".

MADUREIRA — "Cock-Tails e Homicidios", e "Quando o Amor Trabalha".

Valdo Impoz-se a Muzambinho em Optimo Estilo

Bella Victoria de Madreperla no Handicap Final -- Mondesir Ganhou Fora de Turma

Valdo, que ao estrear sem o apuro agora ostentado, quasi se impuzera a Muzambinho, já ante-hontem poude adeantar-se ao potro da Remonta, que, de qualquer fórma, correu muito bem, enchendo mesmo seus partidarios de esperanças quando, já se avizinhando os estertores da carreira, passou por Lulú assumindo resolutamente o commando da situação.

Pouco terreno havendo ainda por cumprir, reboaram no ar as acclamações de seus torcedores que, é bem de ver, não contavam com o poderio do "rush" final de Valdo. O filho de Thermogene appareceu, nos ultimos momentos, por fóra de Muzambinho e entre os dois praticamente não chegou a haver corpo a corpo.

Não demoraram na fita os competidores do Premio "Miragaio". Lulú, por fóra, appareceu na frente os primeiros metros, mas já na entrada da recta Zingador por dentro ostentava ligeira vantagem. Lulú voltou porém a dominal-o e na frente veiu até ao inicio das especiaes quando Muzambinho o sobrepujou. O potro da Remonta não foi, porém, o ultimo dominador. Atropelando pelo centro da pista, Valdo em rapidos galões dominou-o livrando meio corpo.

O favorito passou de raspão, directo, livrando meio corpo sobre o adversario, que por sua vez deixou Lulú e Zingador, quasi juntos, a uns tres corpos.

Embora dominado, uma semana antes, por Muzambinho, o pensionista do stud Expedictus foi nas apregoações firmes o preferido do publico que soube, assim, dar o real valor áquelle dominio, todo circumstancial. Não tivemos egualmente duvidas em destacal-o sobre os adversarios de uma semana antes, mas por outro lado não podiamos ficar surdo ás advertencias da pista privada, que inculcavam o estreante Zingador como pouco menos do que imbattivel. Na verdade o filho de Xyleno, se não andaram depressa demais os ponteiros que registaram seu exercicio na distancia, não correu ante-hontem a metade do que trabalhara. Como é commum na actuação dos potros de dois annos esta sorte de decepções, não ligamos maior importancia ao assumpto.

No Premio "Juiz", em que competiram seis productos nacionaes, a geração passada, afinal depois de innumeras tentativas fóra da turma, conseguiu marcar seu segundo ponto na pedra. Fel-o, por intermedio de Mondesir, que fracassara tres semanas atrás, em pareo mais ou menos semelhante, aliás em condições inexplicaveis. O filho de Carlovingio encontrou uma carreira muito adversa, com a resistencia que lhe offereceram durante a maior parte do percurso Soissons e depois Iapó. Já ante-hontem, o "creoulo" do sr. Peixoto de Castro largou em optimas condições, e Iapó mudando de tactica não lhe offereceu a luta esperada, deixando-o mover o "train" á sua feição. Animal que se faz muito, corrido de ponta o defensor da jaqueta auri-cinza poude deante das archibancadas annullar as successivas investidas de Iapó que, de resto, subira para 56 kilos, e corre muito mais quando vem de parado. No "handicap" de 1.900 metros, Madreperla que ia fazer sua primeira experiencia numa categoria apparentemente inaccessivel ás suas pretensões, impoz seu "estadão" á melhor classe dos adversarios, um dos quaes, manda dizer a verdade, não poude desenvolver livremente seus meios. Referimo-nos é claro a Bramador que, ao ser dada a partida, por pouco não veiu ao chão "sandwichado" entre Madreperla e Lafayette. Animal recentemente saido do estaleiro, o contratempo foi-lhe fatal, e já na entrada da recta, o contemporaneo de Sargento aguilhoado pela dor veiu abrindo consideravelmente, de modo a terminar quasi em ultimo, a varios corpos dos deanteiros.

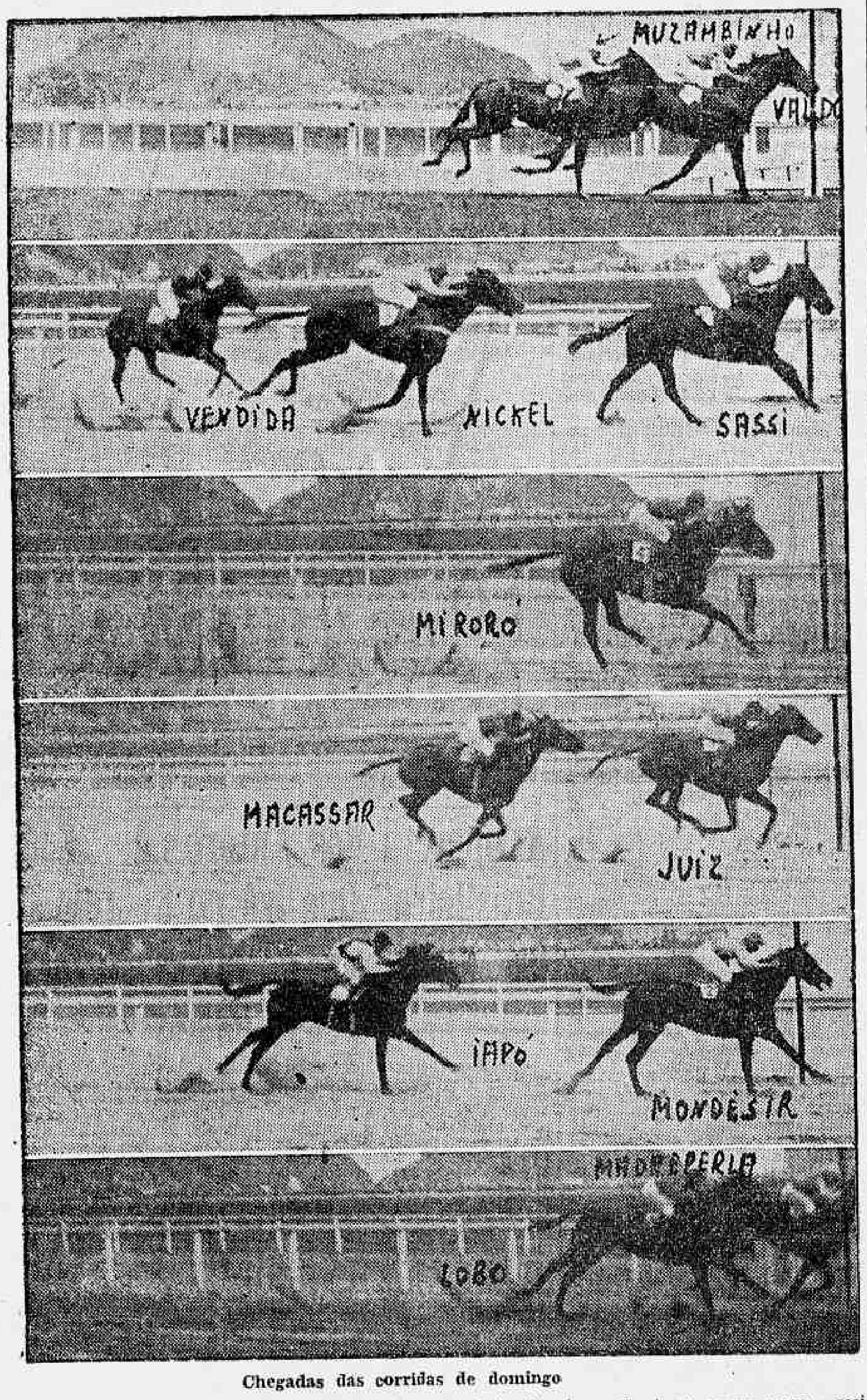

Chegadas das corridas de domingo

| 1ª CARREIRA |

102 Premio "Miragaio" — Animaes nacionaes de tres annos, sem victoria no paiz — Pesos da tabella — 800 metros — Premios: 10:000$000, 2:000$ e 1:000$.

VALDO, masc., castanho, 2 annos, São Paulo, Thermogene e Valdivia, do sr. L. de Paula Machado, 54 kilos, A. Molina 1.º
Muzambinho, 54 kilos, J. Mesquita 2.º
Lulú, 52 kilos, W. Cunha . 3.º
Zingador, 54 kilos, J. Canales 0

Ganho por meio corpo; do 2º ao 3º, dois corpos e meio.
Rateios: 18$200 em 1º; dupla (12) 16$; placés: Não houve.
Tempo: 49".
Total das apostas: 12:420$.
Criador: O proprietario.
Tratador: Ernani Freitas.

RATEIOS EVENTUAES

1	Valdo	277	18$200
2	Muzambinho .	170	29$600
3	Zingador . ..	150	33$600
4	Lulú	34	148$400
	Total	631	
12	.. ..	305	16$000
13	.. ..	125	29$100
14	.. ..	37	132$100
23	.. ..	94	52$000
24	.. ..	34	143$700
34	.. ..	16	305$500
	Total	611	

| 2ª CARREIRA |

103 Premio "Susan" — Animaes nacionaes de tres annos, sem victoria no paiz — Pesos da tabella — 1.100 metros — Premios: 6:000$, 1:200$ e 600$000.

SASSI, fem., castanho, 3 annos, Pernambuco, Sunderland e Massagana, do sr. F. J. Lundgren, 53 kilos. J. Mesquita 1.º
Nickel, 55 kilos, A. Molina 2.º
Vendida, 53 kilos, W. Cunha 3.º
Nhô Nico, 55 kilos, E. Gonçalves 0
Mist, 53 kilos, J. Canales 0
Mexico, 55 kilos, G. Costa . 0
Saquarema, 53 kilos, C. Ferreira 0
Raio de Sol, 55 kilos, S. Batista 0

Ganho ppor um corpo e meio; do 2º ao 3º, um corpo.
Rateios: 32$200 em 1º; dupla (12) 78$300; placés: Sassi reis 14$600; Nicyel 22$800; Vendida 31$700.
Tempo: 92" 4|5.
Total das apostas: 31:800$000.
Criador: O proprietario.
Tratador: Eulogio Morgado.

RATEIOS EVENTUAES

1	(1 Sassi	325	32$200
	(2 Vendida . .	73	143$400
2	(3 Nickel	174	60$100
	(4 Saquarema	30	349$000
3	(5 Nhô Nico .	170	61$600
	(6 Mexico . .	340	30$800
4	(7 R. de Sol ..	142	73$700
	(8 Mist	55	190$400
	Total	1309	
11	.. ..	74	177$800
12	.. ..	168	78$300
13	.. ..	623	21$100
14	.. ..	162	81$200
22	.. ..	7	1:880$000
23	.. ..	224	58$700
24	.. ..	66	799$300
33	.. ..	158	83$200
34	.. ..	142	92$600
44	.. ..	21	626$600
	Total	1645	

Nhô Nico embaraçou um pouco a acção do "starter" que afinal foi precisa. Raio de Sol, sem passagem, deixou-se atrasar um pouco, emquanto Vendida esfusiava na vanguarda, seguida de Saquarema, que não lhe deu um momento de folga. Na curva, Vendida desprendeu-se, ao mesmo tempo que Sassi approximava-se, entrando já na recta em segundo. De progresso em progresso, a egua pernambucana alcançou Vendida no meio da recta, dominou-a e conteve sem esforço o tropel final de Nickel. Muito regular em suas ultimas "performances", Sassi não surpreendeu ao obter sua primeira victoria na Gavea.

| 3ª CARREIRA |

104 Premio "Galopador" — Animaes nacionaes — Pesos especiaes, com descarga para aprendizes — 1.500 metros — Premios: 4:000$, 800$ e 400$.

MIRORÓ, fem., castanho, 4 annos, São Paulo, Thermogene e Migneaux, do sr. Domingos P. Vieira, 51 kilos, Simões 1.º
Malvino, 56 kilos, L. Meszaros 2.º
Picuhy, 50 kilos, J. Santos 3.º
Estoica, 49 kilos, S. Bezerra 0
Auditor, 52 kilos, J. Mesquita 0
Ufal, 52 kilos, S. Batista . 0
Perigosa, 56 kilos, A. Molina 0

Ganho por tres corpos; do 2º ao 3º, um corpo e meio.
Rateios: 32$300 em 1º, dupla (13) 111$000; placés: Miroró 24$800; Malvino 50$200.
Tempo: 97" 3|5.
Total das apostas: 35:540$000.
Criador: L. Paula Machado.
Tratador: Claudio Rosa.

RATEIOS EVENTUAES

1—1	Malvino . .	116	107$700
	(2 Ufal	182	68$700
2			
	(3 Estoica . .	94	133$000
	(4 Miroró . .	386	32$300
3			
	(5 Perigosa ..	274	45$600
4—6	Auditor-Picuhy	511	24$400
	Total	1563	
12	.. ..	16	328$30[illegible]
13	.. ..	136	111$000
14	.. ..	116	130$200
22	.. ..	23	555$600
23	.. ..	268	56$300
24	.. ..	277	54$500
33	.. ..	211	71$500
34	.. ..	661	22$700
44	.. ..	147	102$700
	Total	1888	

Com ligeira desvantagem para Miroró, foi dada a partida. Ufal destacou-se, seguida de Estoica, que corria quasi ao seu nivel. Em terceiro vinha Auditor precedendo Miroró que ganhara muito terreno e os demais. Sempre na frente Ufal e Estoica entraram na recta, já então seguidos por Miroró. Quando Ufal ficou, a favorita apresentou-se ao lado de Estoica, quebrando-a sem esforço. Dahi em deante, Miroró não foi mais incommodada, não se apercebendo das investidas de Malvino, que ficou em segundo. Miroró, que lucrou muito sob o novo regime de "entrainement", vencia pela segunda vez consecutiva.

| 4ª CARREIRA |

105 Premio "Ordenança" — Animaes nacionaes — Pesos especiaes, com descarga para aprendizes — 1.500 metros — Premios: 4:000$, 800$ e 400$.

JUIZ, masc., castanho, 6 annos, São Paulo, Almofadinha e Florentina, do sr. Domingos Cozzolino, 52 kilos, J. Canales 1.º
Macassar, 55 kilos, J. Mesquita 2.º
Galopador, 56 kilos, G. Costa 3.º
Nó Cégo, 48 kilos, S. Bezerra 0
Marechal, 50 kilos, O. Serra 0

Ganho por um corpo; do 2º ao 3º, dois corpos e meio.
Rateios: 63$900 em 1º; dupla (45) 40$600; placés: Juiz 21$200; Macassar 14$700.
Tempo: 96" 4|5.
Total das apostas: 50:180$000.
Criador: L. José Martinelli.
Tratador: Oswaldo Aranha.

RATEIOS EVENTUAES

1	Galopador . .	243	81$800
2	Nó Cégo	645	30$800
3	Marechal . ..	233	85$300
4	Juiz	311	63$900
5	Macassar	1053	18$300
	Total	2485	
12	.. ..	300	64$900
13	.. ..	91	214$000
14	.. ..	137	142$100
15	.. ..	176	110$600
23	.. ..	169	115$200
24	.. ..	271	71$800
25	.. ..	634	30$700
34	.. ..	60	324$600
35	.. ..	118	165$000
45	.. ..	479	40$600
	Total	2435	

Nó Cégo e Juiz demoraram muito a partida, que, afinal, foi dada em excellentes condições para o ultimo. O filho de Almofadinha abriu dois corpos sobre Nó Cégo, que mais adeante reduziu sua vantagem. Na entrada da recta o ponteiro abriu varios corpos que Macassar depois das geraes entrou a reduzir celeremente. Pareceu que Juiz estava batido, mas graças á solicitação vigorosa de Canales, o filho de Almofadinha resurgiu, cruzando a méta com um corpo ainda de vantagem.

Juiz, que passa por um optimo momento, registava o segundo triumpho consecutivo.

| 5ª CARREIRA |

106 Premio "Juiz" — Animaes nacionaes — Handicap — 1.500 metros — Premios: 4:000$, 800$ e 400$000.

MONDESIR, masc., alazão, 3 annos, S. Paulo, Carlovingio e Marcha Forzada, do sr. R. Noronha, 55 kilos, A. Molina 1.º
Iapó, 56 kilos, J. Canales . 2.º
Barnabé, 50 kilos, F. Cunha 3.º
Murmurio, 54 kilos, G. Costa 0
Mignon, 50 kilos, H. Soares 0
Natal, 50 kilos, J. Mesquita 0

Ganho por um corpo e meio; do 2º ao 3º, tres corpos.
Rateios: 41$300 em 1º; dupla (12) 44$400; placés: Mondesir 27$900; Iapó 16$900.
Tempo: 97".
Total das apostas: 57:020$000.
Criador: A. J. Peixoto de Castro.
Tratador: Francisco Barroso.

RATEIOS EVENTUAES

1—1	Iapó	927	25$500
2—2	Mondesir ..	572	41$300
3—3	Natal	617	38$300
4—4	Mignon . .	200	118$400
	(5 Barnabé . .	232	102$000
5			
	(6 Murmurio .	413	57$400
	Total	2960	
12	.. ..	460	44$400
13	.. ..	228	89$800
14	.. ..	119	171$000
15	.. ..	538	37$900
23	.. ..	152	134$400
24	.. ..	105	194$500
25	.. ..	469	43$500
34	.. ..	53	385$500
35	.. ..	156	130$900
45	.. ..	139	146$900
55	.. ..	135	143$900
	Total	1554	

Iapó, como de costume, deu trabalho ao "starter", mas afinal sairam todos em egualdade de condições. Mondesir tomou a ponta seguido de Iapó, que chegou a egualar sua linha, logo recolhendo-se ao segundo posto. Em terceiro corria Natal. Na curva os dois ponteiros se destacaram e, entrada a recta, Mondesir fugiu de Iapó. O filho de Cascabellito voltou á carga mas não conseguiu quebrar o adversario da ponta que ganhou por um corpo e meio.

Mondesir que se faz muito correndo na frente, ganhava pela terceira vez este anno.

| 6ª CARREIRA |

107 Premio "Formosa" — Animaes de qualquer paiz — Handicap — 1.600 metros — Premios: 4:000$, 800$ e 400$.

CANICULA, fem., zaino, 4 nanos, Argentina, Copyright e Pierre Blanche, do sr. L. Paula Machado, 52 kilos, L. Leyghton 1.º
Finis Dreno, 59 kilos, J. Canales 2.º
Uruóca, 53 kilos, G. Costa 3.º
Mango, 52 kilos, C. Pereira 0

Não correu: Tinteiro.
Ganho por um corpo e meio; do 2º ao 3º, meia cabeça.
Não correu: Tinteiro
Rateios: 18$400 em 1º; dupla (14) 26$400; placés: Não houve.
Tempo: 104" 2|5.
Total das apostas: 49:169$000.
Importador: O proprietario.
Tratador: Ernani Freitas.

RATEIOS EVENTUAES

1	Canicula	1013	18$400
2	Mango	362	51$500
3	Uruóca	392	47$500
4	Finis Dreno . .	565	33$000
	Total	2332	
12	.. ..	490	42$100
13	.. ..	540	38$200
14	.. ..	781	26$400
23	.. ..	216	95$700
24	.. ..	295	70$000
	Total	2584	

Mango e Uruóca retardaram um pouco a partida, que afinal foi boa. Durante os primeiros metros a leaderança esteve indecisa entre Mango e Uruoca, que corriam corpo a corpo, precedendo por pouco Canicula e Finis Dreno. Mais adeante Mango livrou pequena vantagem e no inicio da curva notou-se a passagem de Finis Dreno por Canicula, sendo pequenas as differenças de uns para os outros. Na entrada da recta, Uruóca passou por Mango e Finis Dreno apresentou-se ao seu lado. Achavam-se os dois em luta, quando por fóra appareceu Canicula dominando-os sem esforço. A luta entre Finis Dreno e Uruóca proseguiu até ao disco, resolvendo-se a favor do cavallo por meia cabeça.

Canicula que, até á milha e verdadeiramente de corrida, ganhava pela terceira vez este anno.

| 7ª CARREIRA |

108 Premio "Thales" — Animaes de qualquer paiz — Handicap — 1.900 metros — Premios: 6:000$, 1:200$ e 600$.

MADREPERLA, fem., alazão, 5 annos, Argentina, Pantera e Majadera, do Serviço de Remonta do Exercito, 50 kilos, J. Mesquita 1.º
Lobo, 54 kilos, A. Molina . 2.º
Bramador, 52 kilos, J. Canales 3.º
Lafayette, 56 kilos, G. Costa 0

Ganho por tres quartos de corpo; do 2º ao 3º, varios corpos.
Rateios: 42$400 em 1º; dupla (24) 46$600; placés: não houve.
Tempo: 125" 1|5.
Total das apostas: 83:620$000.
Importador: Attilio Truiegui.
Tratador: Eudacio Moreira.
Total geral das apostas: réis 319:740$000.
Total geral dos concursos: reis 44:810$000.
Pistas: de grama (a 1ª carreira) e de areia (as demais): leve.

RATEIOS EVENTUAES

1	Bramador . ..	2145	17$800
2	Madreperla . .	901	42$400
3	Lafayette . ..	319	119$800
4	Lobo	1413	27$000
	Total	4778	
12	.. ..	942	30$400
13	.. ..	308	93$000
14	.. ..	1265	22$600
23	.. ..	215	133$300
24	.. ..	614	46$600
34	.. ..	240	119$400
	Total	3581	

Bramador imprensado entre Madreperla e Lafayette atrasou-se, emquanto Lobo e Madreperla esfusiavam na vanguarda. Depois de alguns metros de luta, Madreperla destacou-se, deixando Lobo a um corpo e Bramador á mesma differença. Sempre guardando a mesma distancia, os tres entraram na recta, ponto em que Madreperla e Lobo fugiram de Bramador, estabelecendo emocionante luta, que se resolveu a favor de Madreperla.

Apesar de ter subido de turma, a pensionista da Remonta voltou a ganhar, registando a segunda victoria do anno.

UMA HONROSA VISITA A' IMPRENSA

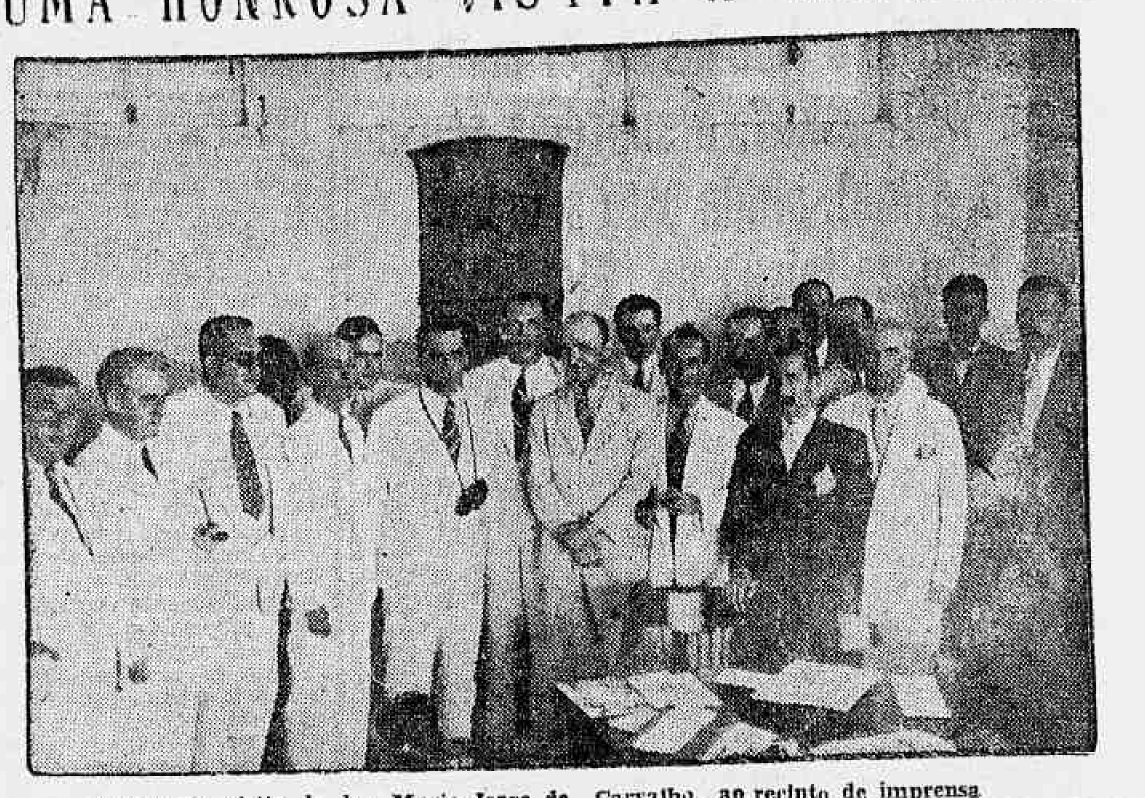

Aspecto da visita do dr. Mario Jorge de Carvalho ao recinto de imprensa

O notavel cirurgião patricio dr. Mario Jorge de Carvalho é, em seus momentos de lazer um carreirista cheio de animação, tendo um amigo e admirador em cada chronista de turf, captivos todos de seu feitio simples e natural, tão em harmonia com o sentido humanitario de sua existencia.

Chegado recentemente do Velho Mundo, era a de ante-hontem a primeira corrida a que o estimado "turfman" comparecia.

Os jornalistas amigos tiveram naturalmente a honra de sua visita, e nem é outra coisa o que fixa o cliché acima. Vê-se no centro, o dr. Mario Jorge de Carvalho ladeado pelos representantes dos nossos periodicos.

Potros de dois annos na pista de grama

Estiveram hontem na pista de grama, varios productos da nova geração, despertando curiosidade a presença do laureado Roman que ia dar seu primeiro trabalho forte, fazendo-o deante de seu criador dr. A. J. Peixoto de Castro que se transportou especialmente de Petropolis.

O filho de Bambu' deixou magnifica impressão. Montado por Canales, percorreu os 800 metros em pouco mais de 50", finalizando com optima acção ao par duma potranca do stud Lundgren.

Zio (S. Batista) e Suggestivo (F. Cunha) abordaram os 800 metros em 49" 2|5.

Tambem foram apresentados Duce (S. Batista) e Adua (P. Costa), que trabalharam a meio correr.

Tambem deixaram bôa impressão duas potrancas do stud Expedictus que deverão estrear domingo e Brazador e Limonada de Gabriel Reis que se exercitaram em parelha.

Esperados de S. Paulo

E' esperado hoje de São Paulo o cavallo nacional Oyapock, que ainda no domingo levantou brilhantemente na Mooca, uma das carreiras principaes do programma. Com o filho de Silver Image que se destina ás cocheiras de Francisco Barroso, viajarão tambem tres producos de dois annos do Haras Jaçatuba que serão confiados a Cornelio Ferreira.

Maritain venceu em tempo "record"

Como se esperava Maritain que vinha de produzir um corridão ao lado de Pendulo, levantou facilmente o "G. P. 14 de Março". O filho de Sparus marcou para os 3.000 metros, o tempo extraordinario de 195" 2|5 que supera vastamente o "record" anterior, em poder de Salpetre.

Foi o seguinte o resultado das carreiras disputadas hontem, no prado da Moóca:

1º pareo — 1º Piracuama, 2º Lucca. Tempo 95".
Vencedor 19$800 — 47$200. Dupla 41$400. Movimento do pareo 14:985$000.

2º pareo — 1º Japão; 2º Xique Xique. Tempo: 94 2|5.

3º pareo — 1º Varejão; 2º Qualidade. Tempo 109 4|5. Vencedor 99$000. Dupla 207$700. Movimento do pareo — 66:775$.

4º pareo — 1º Sarre; 2º, Ahmed Ali. Tempo 94 1|5. Vencedor 64$600. Dupla 91$100. Movimento do pareo: 45:335$000.

5º pareo — 1º Elynor; 2º — Wunderbar. Tempo: 93 2|5.
Vencedor 73$. Dupla 91$300 Movimento do pareo 44:695$000

6º pareo — "Grande Premio 14 de março" — 3.000 metros — 25:000$000 e 5:000$000 — 1º Maritain; 2º Premiado. Tempo: — 195 2|5.
Vencedor 10$900. Dupla .. . 17$200. Movimento do pareo: 36:450$000.

7º pareo — 1º — Oyapock; 2º Chamal. Tempo: 117 4|5. Vencedor 42$600. Dupla 29$500. Movimento do pareo — 63:135$

8º pareo — 1º Rosinario; 2º Jaracatiá. Tempo 120 4|5. Vencedor 26$500. Dupla 47$400. Movimento do pareo — 5:570$ Movimento geral das apostas .. 338:600$000. Raia optima.

Associam-se os profissionaes do nosso turf

Reunem-se na proxima 5ª feira, no Club Carioca os jockeys e "entraineurs" do nosso turf que vão tratar de organizar a Associação dos Profissionaes do Turf.

JOCKEY-CLUB BRASILEIRO

PROJECTO DE INSCRIPÇÃO DA 18ª REUNIÃO A REALIZAR-SE EM 20 DE MARÇO DE 1938

Premio "Valdo" — 800 metros — 10:000$000 — Animaes nacionaes de dois annos, sem victoria no paiz — Pesos da tabella.

Premio "Sassi" — 1.200 metros — 6:000$000 — Animaes nacionaes de tres annos, que não tenham ganho mais de 5:000$, em premios de primeiro logar, no paiz — Pesos da tabella.

Premio "Miroró" — 1.400 metros — 5:000$ — Animaes nacionaes de tres annos, sem mais de uma victoria, no paiz, com exclusão dos vencedores de prova classica — Pesos da tabella.

Premio "Juiz" — 1.500 metros — 4:000$000 — Animaes nacionaes de tres annos, sem mais de duas victorias no paiz, com exclusão dos vencedores de prova classica — Pesos da tabella.

Premio "Mondesir" — 1.500 metros — 4:000$000 — Animaes nacionaes — Pesos especiaes, com descarga para aprendizes:

Miroró 56 kilos, Folião 56, Malvino 56, Patrulha 53, Veronica 52, Perigosa 51, Ufal 48, Estoica 48, Urca 48, Auditor 48 kilos.

Premio "Canicula" — 1.500 metros — 4:000$000 — Animaes nacionaes — Handicap:

May Be 56 kilos, Juiz 56, Salyrgan 56, Galopador 55, Macassar 55, Miquirinha 50, Uraquitan 50, Nó Cégo 48, Marechal 48, Bill 48.

Premio "Madreperla" — 1.600 metros — 4:000$000 — Animaes nacionaes — Handicap:

Iapó 56 kilos, Quinau 56, Nhandi 46, Soissons 54, Formo-

(Conclue na 10ª pagina)

Uma Guerra Impedirá a Realização do Campeonato do Mundo

Nem os observadores da politica internacional affirmam o que poderá advir dos ultimos acontecimentos na Europa Central.

A triste expectativa do mundo se precipitar em uma nova guerra, nunca esteve tão real e persistente como está agora. Talvez, que com a invasão do territorio austriaco pelas forças armadas da Allemanha, tenha sido collocado apenas mais um barril de polvora no ambiente esquentado da velha e cansada Europa, porém, talvez seja esse o factor essencial para a conflagração.

A duvida permanece e inutil será dizer-se que a inquietação é geral.

Entre nós, não é menos intenso o trabalho de organização e preparação da equipe que, em nome do Brasil, pelejará contra outros concorrentes. As medidas mais energicas e efficientes estão sendo postas em pratica pelos organizadores responsaveis por nossa representação. E' grande o enthusiasmo que reina nos circulos sportivos do paiz, e tudo indica ser pensamento unanime, não haver problema para a realização do campeonato mundial, porém...

Todas as vezes que se fazem preparativos para a realização de competições entre nações, sportivas ou de qualquer outra natureza, as questões e pendencias da politica internacional actuam como influencias negativas, oprimindo, impedindo, provocando duvidas e problemas inevitaveis.

Está-se exactamente neste ponto. Não se se póde como antes adeantar com absoluta segurança, que as disputas em Paris serão realizadas...

A guerra, essa tremenda visão, que nos tempos modernos se impõe aos olhos dos homens, como o maior de todos os flagellos, preoccupando constantemente os precursores da paz, talvez torne a convulsionar o mundo civilizado e então, repetindo o que em tantas occasiões aconteceu, a Federation Internacional de Foot-ball Association, "attendendo á situação periclitante da politica internacional", ver-se-á forçada a adiar o inicio de um campeonato que tão ardentemente vinha sendo aguardado.

Tratemos pois, de lêr os ultimos telegrammas que falam do Velho Mundo...

O Vasco Appellará Para o Poder Judiciario Defendendo a Posse de Jahú

Reune-se hoje a directoria do gremio de São Januario afim de estudar a rumorosa questão

A decisão do caso Jahu', no qual a Federação Brasileira de Football deu ganho de causa ao club bandeirante, está longe de terminar. Ao que parece, não se conformará o club de São Januario, tudo fazendo crer que appellará para o Judiciario.

Nenhuma decisão official, no emtanto, foi tomada pela directoria. Hoje, porém, ás 20.30, em sua séde, á rua Santa Luzia, reunir-se-á extraordinariamente para tratar do caso Jahu'. O sr. Pedro Novaes, apesar dos amplos poderes que enfeixa, deseja ouvir a opinião dos seus collegas, afim de tomar as providencias que o caso exige. Tudo, no emtanto, nos leva a crer que o club da camisa negra appellará para o Poder Judiciario, imitando o club rubro-negro, quando do não menos ruidoso caso King.

Offerecida á L. F. R. J. pela Prefeitura a "Taça Municipal"

COROADA DE EXITO A CONFERENCIA ENTRE OS DRS. HENRIQUE DODSWORTH E MARIO NEWTON

Afim de solicitar o apoio da Prefeitura do Districto Federal para o proximo campeonato de football que se denominará "Taça Municipal", dirigiu-se hontem ao illustre prefeito, dr. Henrique Dodsworth o presidente da Liga de Football do Rio de Janeiro, sr. Mario Newton.

Attendido gentilmente pelo sr. prefeito, Mario Newton, expoz os motivos da sua visita, finalizando com o pedido da valiosa collaboração da Prefeitura para o certame que dentro em breve se iniciará.

Conforme era de se esperar, o dr. Henrique Dodsworth aceitou praseirosamente o convite, declarando "que com prazer offereceria a "Taça Municipal", comprehendendo bem os altos objectivos do certame, o qual visava justamente resolver a situação dos clubs, em face da requisição de elementos para o scratch brasileiro ao campeonato do mundo.

Desta forma, a Prefeitura dá o seu decidido apoio, offertando o trophéo que servirá para premiar o campeão da "Taça Municipal".

Preparativos para a proxima temporada pugilistica

BERNARDO WULL EMBARCOU HONTEM PARA BUENOS AIRES

A Brasil Ring está trabalhando activamente afim de proporcionar ao nosso publico uma grande temporada pugilistica, mais interessante ainda a da que tivemos em 1937.

Todas as providencias vêm sendo tomadas afim de assegurar todo exito possivel á temporada que se realizará no Estadio Brasil. Hontem, pelo "Highland Brigade" seguiu para Buenos Aires o sr. Bernardo Wull, director technico da Brasil Ring, que vae com a missão especial de concluir negociações com varios boxeadores de renome internacional, que deverão ir actuar no Estadio Brasil e iniciar entendimentos com outros.

Considerando-se a longa experiencia de que dispõe o sr. Bernardo Wull, a sua indiscutivel visão é de esperar que elle contrate um grupo de elementos valiosos, capazes de empolgar ao nosso publico.

Nos primeiros dias de abril será inaugurada a nova temporada pugilistica, para a qual estão se preparando activamente os nossos boxeadores.

CAMPEÕES!

O Vera-Cruz Levantou o Titulo Maximo da Natação Infanto-Juvenil

QUALIDADE E QUANTIDADE, OS FACTORES DA ESPECTACULAR VICTORIA DOS "CRUZADINHOS"

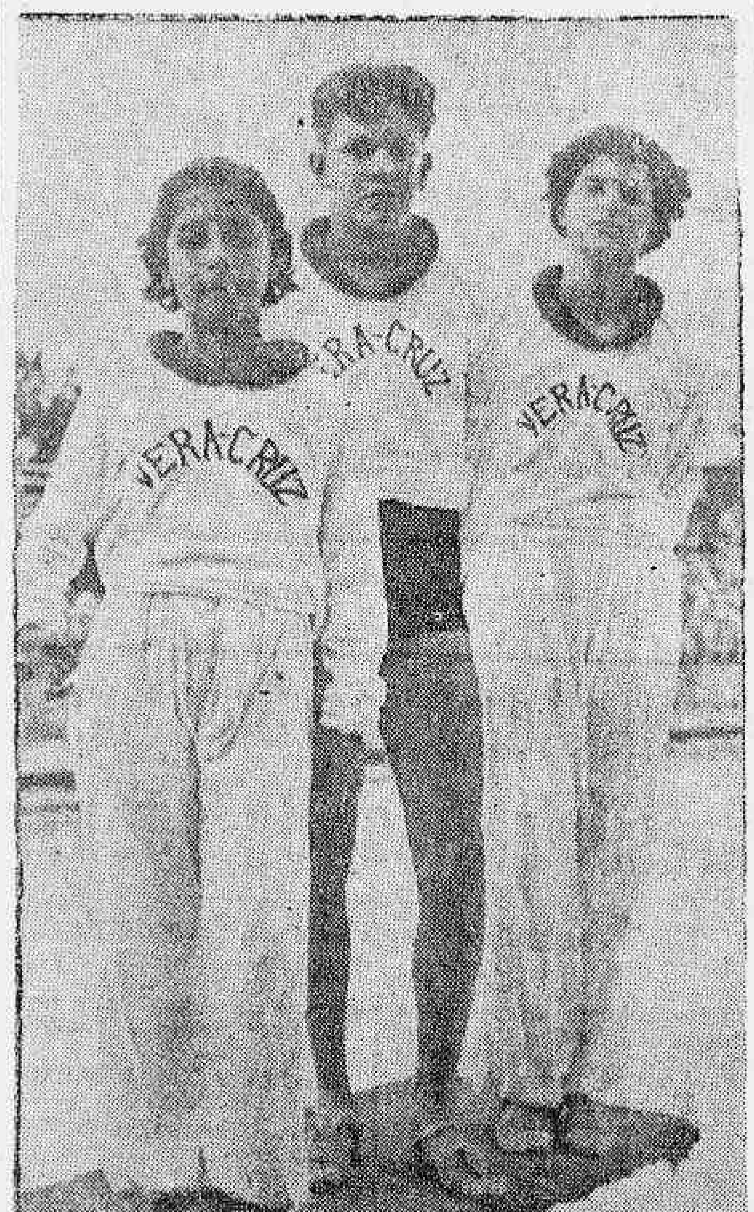

Neuza, Tullio e Maria José, tres campeões do Vera Cruz

Transpoz as expectativas mais optimistas o campeonato de Infantis e Juvenis, realizado pela modelar entidade que Gomes da Rocha orienta.

Correspondendo ao que della era esperado, a competição de domingo apresentou indicios technicos soberbos, as mais expressivas provas de que a orientação imprimida pelo director technico, fielmente traduzida pelo dr. Waldemar Areno, chefe do directorio medico, é de uma efficiencia insophismavel.

A VICTORIA DOS "CRUZADINHOS"

Embora indiscutivel, constituiu, sem duvida, uma grande surpreza a vultosa differença com a qual foi registada a victoria do Vera Cruz.

Nada menos de 100 pontos o separaram do segundo collocado, o Tijuca T. C.!

E a primeira impressão de tal facto que a equipe dirigida pelo sr. Carvalho não encontrou adversarios, tal não aconteceu, entretanto, pois esse resultado se deve, realmente, á qualidade e a quantidade do team apresentado.

Senão, vejamos: entre as 25 provas do programma o Vera Cruz venceu 14, isto é qualidade; até o 3º posto lograram classificação 31 nadadores, isto é, quantidade.

Desta forma, o feito dos "cruzadinhos" é a recompensa dos seus devotados esforços.

RESULTADO DAS PROVAS

As provas tiveram os seguintes resultados:

1ª prova — 100 metros — nado crawl — Aspirantes — 1º, Tullio Samarcos (A. V. C.), tempo 1' 09"6; 2º José Maria A. Guimarães (T. T. C.-; 3º, Leo Camara Lima (A. V. C.)

O tempo do primeiro collocado é egual ao record de classe.

2ª prova — 50 metros — nado de costas crawlado — Petizes — 1º, Jeronymo Sampaio, (Gragoatá), 50"; 2º Antonio Noronha (A. V. C.); 3º, Arthur Feitosa (A. V. C.).

3ª prova — 50 metros — nado de peito — Infantis — 1º, Jacy Brasil de Carvalho (T. T. C.), 50,1; 2a Nemrod Leitão (T. T. C.); 3º Manoel Tonelli (A. V. C.)

4ª prova — 100 metros — nado crawl — Juvenis Juniors — 1º, Francisco Aripema Feitosa (A. V. C.), 1'16"; 2º, Norte do Brasil Tavares (T. T. C.); 3º, Cidis Carvalho (A. V. C.)

5ª prova — 100 metros — nado de costas crawlado — Juvenis seniors — Paulo da Fonseca e Silva (A. C. V.), 1'16",9, novo record de classe; Cdyr de Barros (C. R. F.); 3º, Arthur de Andrade (F. F. C.)

6ª prova — 50 metros — nado de peito — meninas petizes — 1º logar, Solange Fivert (A. C. C.), 50"5.

7ª prova — 50 metros — nado crawl — meninas infantis — 1º logar, Mario Cortes (T. T. C.), 36",8, novo record de classe; 2º Neuza Paranhos (A. V. C.); 3º, Maria Magalhães (F. F. C.)

8ª prova — 100 metros — nado de costas crawlado — meninas juvenis — Correu sozinha Maria Nathalia, do Fluminense, tempo 1',5"2.

9ª prova — 200 metros — nado de peito — aspirantes — 1º logar, Pedro de Carvalho (F. F. C.), 3'05"4, novo record de classe; 2º, Luiz Rodrigues (A. V. C.); 3º, Léo Camara (A V. C.)

10ª prova — 50 metros — nado crawl — petizes — 1º logar Arthur Feitosa (A. V. C.) 42"4; 2º, Jeronymo Pereira (Gragoatá), e 3º, Aldevio Feitosa (A. V. C.)

11ª prova — 50 metros — nado de costas crawlado — infantis — 1º logar. Diderot Cavalcanti (A. V. C.) 44"1; 2º, Raymundo Feitosa (A. V. C.); 3º, Walter Santos (T. T. C.)

12ª prova — 100 metros — nado de peito — juvenis juniors — 1º, Alfredo França (Botafogo), 1'35"8; 2º, Walter Fernandes (A. V. C.); 3º João Lamego (T. T. C.)

13ª prova — 100 metros — nado crawl — Juvenis seniors — 1º, Paulo da Fonseca (A. V. C.) 1'07"2; 2º, Demetrio Bezerra (C. R. F.); 3º, Alberto Godoy (T. T. C.)

14ª prova — 50 metros — nado de costas crawlado — meninos petizes — 1º, Dinah Motta (T. T. C.), 55",3; 2º, Dirce Castanheira (Botafogo); 3º, Sonia Feitosa (A. V. C.).

15ª prova — 50 metros — nado de peito — meninas infantis — 1º, Sylvia Vizeu (A. V. C.) 50"6; 2º, Helena Magalhães (F. F. C.); 3º, Julita Joahnna (T. T. C.)

1ª prova — 100 metros — crawl — meninas juvenis — Maria Feitosa (A. V. C.) 1'23"8.

17ª prova — 100 metros — nado de costas crawlado — aspirantes — 1º, Carlos Pupo (Botafogo) 1'19"4; 2º, Rubens Guarisco (F. F. C.); 3º, Geraldo Magalhães (F. F. C.). Moysés Moscovich foi desclassificado.

18ª prova — 50 metros — nado de peito — petizes — 1º, Luiz Ferreira (A. V. C.) 54, egual o record de classe; 2º Antonio Noronha (A. V. C.); 3º, Hugo Fracarolli Junior (F. F. C.)

19ª prova — 50 metros — nado crawl — infantis — 1º, Diderot Cavalcanti (A. V. C.) 37"4; 2º, Raymundo Feitosa (A. V. C.); 3º, Walter Santos (T. T. C.)

20ª prova — 100 metros — nado de costas crawlado — juvenis juniors — 1º, Francisco Feitosa (A. V. C.) 1' 25"8; 2º Walter Ferreira (A. V. C.); 3º, Carlos Pacheco (Botafogo).

21ª prova — 100 metros — nado de peito — juvenis seniors — 1º, Fernando Machado (A. V. C.) 1'25"8, novo record de classe; 2º, Carlos Pereira (T. T. C.); 3º, Renato Manié (T. T. C.)

22ª prova — 50 metros — nado crawl — meninas petizes — 1º, Dinah Motta (T. T. C.), 45"5, novo record de classe; 2º, Solange Tonelli (A. V. C.); 3º, Dirce Castanheira (Botafogo).

23ª prova — 50 metros — nado de costas crawlado — meninas infantis — 1º, Maria Couto (T. T. C.) 46"2; 2º Maria Magalhães (F. F. C.); 3º, Neuza Paranhos (A. V. C.)

24ª prova — 100 metros — nado de peito — meninas juvenis — 1º, Maria Falcone (F. F. C.) 1'38"8, novo record de classe; 2º, Maria Nathalia (F. F. C.; 3º, Léda Evelyn (Botafogo).

25ª prova — 400 metros — nado crawl — aspirantes — 1º, Tullio Samarcos (A. V. C.); 5'55"2; 2º, José Maria Guimarães (T. T. C.); 3º, Carlos Pupo (Botafogo).

CONTAGEM GERAL DE PONTOS

Na contagem geral de pontos verificou-se o seguinte resultado:

1º — Athletica Vera Cruz, 187 pontos;

2º — Tijuca Tennis Club, 87 pontos;

3º — Fluminense F. C., 57 pontos;

4º — C. R. Botafogo, 35 pontos;

5º — C. R. Gragoatá 13 pontos;

6º — C. R. do Flamengo, 11 pontos.

O C. R. Botafogo Conquistou o Tropheu Leda na Temporada de 1936-37

Em sua ultima sessão de directoria a L. C. D. proclamou o C. R. Botafogo vencedor do trophéu LEDA na temporada de 1936|7.

Como é publico, essa taça foi instituida em 1935 pelo sr. Montini, conhecido sportista em S. Paulo, como estimulo a diffusão do salutar sport entre a petizada.

A sua posse, transitoria, durante 10 annos, caberá ao club que maior numero de vezes registar o seu nome como vencedor no computo total de pontos dos concursos infanto juvenil de cada temporada.

Até agora, foram seus possuidores: Gragoatá, na temporada de 1935|6 e Botafogo na de 1936|37.

E' a seguinte a classificação na temporada de 1936|37:

	Pontos
1º—C. R. Botafogo	560
2º—A. A. Vera Cruz	427
3º—G R. Gragoatá.	345
4º—Fluminense F. C. ..	237
5º—Tijuca I. C.	220
6º—C. R. Flamengo.. ..	124
7º—C. R. Boqueirão do Passeio	38

O PROVAVEL VENCEDOR DE 1937|38

Prevendo o detentor do trophéo "Leda" na temporada decorrente, effectuamos a contagem de pontos e, segundo se póde ver abaixo, o Vera Cruz é o favorito absoluto:

	Pontos
A.A. Vera Cruz	559
Fluminense F. C..	223
Tijuca F. C.	198
C. R. Botafogo	130
C. R. Flamengo	72
G. R. Gragoatá	51
C. R. Boqueirão do Passeio	9

A DUPLA ALCIDES PROCOPIO-ALZIRA VARGAS "DESACATANDO" EM POÇOS DE CALDAS

POÇOS DE CALDAS, 14 — Realizou-se, hontem pela manhã, um Torneio de Tennis, entre os veranistas, saindo vencedora a dupla Alcides Procopio-Alzira Vargas, collocando-se tambem como finalista a dupla Assis Figueiredo-Nair Mesquita. Os vencedores foram muito acclamados pela assistencia, principalmente a senhorinha Alzira Vargas, que se inicia agora na pratica do tennis. Após o torneio, os participantes foram homenageados com um almoço no bar do Country Club, offerecido pela sua directoria. — (A. N.)

Pimenta em S. Paulo

INTERESSANTES DECLARAÇÕES DO TECHNICO DO SCRATCH

S. PAULO, 14 — Chegou a esta capital, no sabbado á noite, o technico Adhemar Pimenta, que, enviado pela C. B. D. veiu apreciar de perto o estado technico dos nossos jogadores e as suas condições physicas.

Pimenta desde hontem, tem conferenciado com as nossas autoridades esportivas, bem como consultado os technicos paulistas sobre o delicado assumpto. Por occasião do jogo entre o Palestra e o Santos, o technico cebedense apreciará os valôres em confronto dos dois quadros.

Ouvido pela reportagem, o preparador do seleccionado que vae a Paris disse: — "Vim a São Paulo expressamente para ver os novos jogadores dos quaes a imprensa diz maravilhas. Por isso era necessario a minha presença aqui, pois senão fatalmente, iriam surgir commentarios desfavoraveis ao meu criterio de escalação. Dos jogadores que aqui estão, e que commigo estiveram no continente, já conheço os seus predicados e a não ser que no momento estejam accusando sensiveis defficiencias technicas, levarei todos para o Rio". — (A. N.).

Villa Nova e Siderurgica Disputarão em "Melhor de Tres" o Titulo Maximo do Campeonato Mineiro de 1937

BELLO HORIZONTE, 14 — O grande jogo realizado hontem, no estadio do America, entre o Palestra e o Villa Nova não definiu o campeão de 1937.

O empate de 1 x 1, desfecho numerico da partida que foi presenciada por numerosa assistencia, collocou o Palestra fóra da lista dos candidatos ao titulo maximo, emquanto o Villa Nova que, se houvesse triumphado teria conquistado o titulo de campeão, terá que disputar com o Siderurgica uma série de melhor de tres, para decisão do campeonato da cidade.

A peleja de hontem foi uma das mais empolgantes da temporada. Os seus lances de sensação trouxeram o numeroso publico em constante vibração.

O primeiro tempo terminou com o empate por 0x0.

Aos 20 minutos do segundo tempo, o Villa Nova teve em mãos o titulo de campeão por força de um tento conquistado por Geraldino. Nessa altura, o jogo assumiu aspectos sensacionaes. O Palestra reagiu e, aos 7 minutos antes de terminar o encontro, empatou por intermedio de Calixto. Os instantes finaes foram disputadissimos. Ambos os quadros se esforçaram por conquistar o ponto da victoria que, para o Villa Nova, representaria o campeonato e para o Palestra a opportunidade de entrar em confronto com o Siderurgica, afim de decidir o titulo maximo. Mas o tempo regulamentar terminou, ficando o jogo empatado por 1x1. — (A. N.).

Pimenta chegou hontem de São Paulo

AVISTAR-SE-A' HOJE COM O PRESIDENTE DA F. B. F. E A CHRONICA SPORTIVA — VOLTARA' SABBADO PARA SÃO PAULO

Com o fim de se avistar com os cracks bandeirantes, seguiu ha dias para São Paulo o technico Adhemar Pimenta.

Desempenhada a sua missão, Pimenta regressou hontem pela manhã, não tendo ainda se avistado com o presidente da F. B. F.

Hoje, ás 11 horas, o technico da equipe brasileira reunirá os chronistas sportivos, afim de expor o que fez na terra bandeirante.

VOLTARA PARA S. PAULO

Podemos adeantar aos nossos leitôres que Pimenta voltará sabbado para São Paulo, afim de assistir domingo novos jogos e desta forma aquilatar o valor dos novos jogadores.

(A Secção Sportiva continua na 10ª pagina)

AVISO

ALFAIATARIA ESTRELLA D'ALVA
PRAÇA TIRADENTES N. 76

Communico aos distinctos amigos e freguezes que a ALFAIATARIA ESTRELLA D'ALVA tem como contra-mestre o Sr. FRANCISCO PIMENTA (ex-contra mestre da Santos Dumont), o qual está as ordens dos amigos e apto a attender a qualquer exigencia e ao mesmo tempo agradece.

ALFAIATARIA ESTRELLA D'ALVA
PRAÇA TIRADENTES N. 76

Grande e variado stock de casimiras e linhos estrangeiros e nacional.

ALFAIATARIA ESTRELLA D'ALVA
PRAÇA TIRADENTES N. 76

INFORMAÇÕES FINANCEIRAS E COMMERCIAES

MERCADOS

CAMBIO

Libra — 86$310 — Dollar 17$300

O mercado de cambio, hontem funccionava calmo com o Banco do Brasil comprando a libra a 86$310 e o dollar a .. . 17$300 a vista.

Nessas condições ficou no primeiro fechamento.

Reabriu e fechou inalterado.

NA ABERTURA O BANCO DO BRASIL AFFIXOU A SEGUINTE TABELLA PARA COMPRA DO DINHEIRO

Letras a 90 dias: Libra 86$110 e dollar 17$270.

Prompto: Libra 86$310; franco $505; dollar 17$300; marco compensação 5$750; peso argentino, papel 4$450.

FOI AFFIXADA HONTEM A SEGUINTE TABELLA PARA DEPOSITO

Libra 87$820; corôa tcheca, $620; franco $546; escudo $799, marco compensação 5$850; florim 9$818; Idem, belga, 4$070; peso argentino, papel 4$750; uruguayo 8$100 e lira $928.

CURSO DE MOEDAS SEGUNDO AS MEDIAS CALCULADAS PELA CAMARA SYNDICAL DO RIO DE JANEIRO

A vista: Londres 87$803; Paris $568; Italia $931; Allemanha Rg. Mark) 4$304; (V. Mark) 5$845; Portugal $836; Belgica, (ouro) 2$968; Suissa 4$100; Tcheco-Slovaquia $620; Nova York 17$490; Uruguay 8$100; Buenos Aires, 4$746; Hollanda 9$806; Japão 5$155; Austria ... 3$450 e Polonia 3$500.

MOEDAS

Libra	102$291
Dollar	20$313
Franco	$669
Escudo	$933
Peso argentino	5$329
Peso uruguayo	9$951
Reichsmark	4$550
Lira	$885
Yen	5$200

OURO FINO

O Banco do Brasil comprou hontem a gramma de ouro fino na base de 1.000 por 1.000 em barra ou amoedado ao preço de 19$700.

O CAMBIO NO EXTERIOR

Abertura de Londres

Sobre Nova York, 4.98.93; Allemanha 12.42; Paris, 151.12; Hollanda 8.96.7/8; Suissa 21.63. Italia 94.85; Belgica, 29.63 1/2; Portugal 118.18 centimos por libra.

Fechamento de Londres

Sobre Nova York, 4.98.87.

Abertura de Nova York

Sobre Londres 4.99.

CAFE'

TYPO 7 — 12$100

Hontem, operava sustentado o café. Os vendedores cotaram o typo 7 12$100 por 10 kilos, na tabôa e de manhã negociaram-se 2.499 saccas. Depois, fóra do mercado, venderam-se mais 2.771, que formavam um total de 5.270, contra 1.345 ditas anteriores.

Fechou este mercado sustentado.

COTAÇÕES POR 10 KILOS

Typo 3	14$100
Typo 4	13$600
Typo 5	13$100
Typo 6	12$600
Typo 7	12$100
Typo 8	11$600

Pauta semanal:

Café commum	1$300
Idem fino	2$100

MOVIMENTO ESTATISTICO

Entradas:

Leopoldina (Minas) 2.041 e (Rio) 1.982, num total de 4.023.

Maritima (Minas) 1.803; Rio 100 e São Paulo 4.147, num total de 6.050.

Armazem Reg: Flu. "Rio" 3.152; Armazem Reg. Espirito Santo 500 e Armazem Reg. Mineiro 360, num total de 14.385.

Idem, anno passado, não houve. Desde o 1º do mez 143.474, numa média de 11.872. Do 1º de julho 1.773 033 numa média de 6.949.

Do 1º de julho, anno passado 1.809.816. Café revertido ao stock desde o 1º de julho 10.731.

Embarques:

Europa	5 657
America do Sul	10 068
Cabotagem	880
Total:	16.605

Idem, anno passado, 8.652. Desde o 1º do mez 140.067. Do 1º de julho 1.658.075. Idem anno passado 1.379.865, tendo em stock 685.654. Menos consumo local do dia 12-3-38, 500, num total de 685.154. Café deád 10, tendo em existencia ... 685.164. Idem, anno passado, 687.676.

ASSUCAR

Hontem, o mercado de assucar operava calmo. As cotações proseguiam sustentadas no seu curso e os negocios eram menos vultosos.

Fechou este mercado calmo.

MOVIMENTO ESTATISTICO

Entradas não houve. Saidas, 1.883, tendo em stock 32.973 saccos.

COTAÇÕES POR 60 KILOS

Branco crystal 55$500 a 56$. Demerara 55$ a 55$500 e mascavos 41$ a 41$500.

ALGODÃO

O mercado dessa fibra textil hontem, funccionava firme. Os negocios foram mais animados e os preços permaneciam sustentados.

MOVIMENTO ESTATISTICO

Fechou este mercado firme.

Entradas não houve. Saidas 157, tendo em stock 13.136 fardos.

COTAÇÕES POR 10 KILOS

Seridó: typo 3, 49$ a 50$; typo 4, 47$ a 48$. Sertões: typo 3 45$ a 47$; typo 5, 42$500 a ... 43$500. Ceará e Mattas: nominal. Paulista typo 3, nominal; typo 5, 42$ a 42$500.

Movimento de vapores

ESPERADOS

DA EUROPA PARA O RIO DA PRATA

Hamburgo e esc., "Siqueira Campos" .. 15
Amsterdam e esc., "Zaaland" .. 15
Hamburgo e esc., "Monte Olivia" .. 16
Genova e esc., "Neptunia" 17
Antuerpia e esc., "Astrida" 20
Southampton e esc., "Almanzora" .. 21
Marselha e esc., "Mendoza" 22
Hamburgo e esc., "General Artigas" .. 23
Havre e esc., "Formoza". 27
Londres e esc., "High Patriot" .. 28
Londres e esc., "Almeda Star" .. 28
Genova e esc., "Augustus" .. 28
Bordeaux e esc., "Marselha" .. 29
Hamburgo e esc., "Monte Paschoal" .. 30
Hamburgo e esc., "Cuyabá" 30
Amsterdam e esc., "Esmland" .. 31

DOS ESTADOS UNIDOS PARA O RIO DA PRATA

Baltimore e esc., "Capillo" 16
Nova York e esc., "Eastern Prince" .. 18
Nova Orleans e esc., "Barbacena" .. 20
Nova Orleans e esc., "Delpud" .. 22
Nova York e esc., "Minnegua" .. 23

DE CABOTAGEM

Porto Alegre e esc., "Bocaina" .. 16
Belém e esc., "Pará" .. 16
Porto Alegre e esc., "P. de Moraes" .. 16
Laguna e esc., "Murtinho" 17
Porto Alegre e esc., "Taquy" .. 17
Recife e esc., "C. Capella" 18
Porto Alegre e esc., "Atalaia" .. 19
Manáos e esc., "Almirante Jaceguay" .. 21
Porto Alegre e esc., "Uçá". 21
Santos, "Poconé" .. 22
Tutoya e esc., "3 de Outubro" .. 22
Belém e esc., "Rod. Alves" 23
Porto Alegre e esc., "Curityba" .. 23
Porto Alegre e esc., "Butiá" .. 24

A SAIR

PARA A EUROPA DO RIO DA PRATA

Southampton e esc., "Alcantara" .. 15
Liverpool e esc., "Delawe". 15
Havre e esc., "Jamaique" . 16
Genova e esc., "Campana". 16
Hamburgo e esc., "Cap. Norte" .. 16
Londres e esc., "Sabor" .. 17
Genova e esc., "Conte Grande" .. 19
Hamburgo e esc., "Cap. Arcona" .. 19
Hamburgo e esc., "Petropolis" .. 20
Hamburgo e esc., "Bagé" .. 20
Londres e esc., "Andalucia Star" .. 21
Rotterdam e esc., "Alcyone" .. 21
Londres e esc., "High Princess" .. 22
Hamburgo e esc., "Monte Rosa" .. 24
Gdynia e esc., "Kosciusko" .. 24
Amsterdam e esc., "Waterland" .. 25
Helsinki e esc., "Orient" 26
Genova e esc., "P. Giovanna" .. 27
Gdynia e esc., "Pulaski" .. 29
Hamburgo e esc., "Raul Soares" .. 30
Trieste e esc., "Neptunia". 30
Hamburgo e esc., "General San Martin" .. 30

PARA OS ESTADOS UNIDOS DO RIO DA PRATA

Nova Orleans e esc., "Poconé" .. 17
Nova York e esc., "Southern Prince" .. 18
Nova Orleans e esc., "Delrio" .. 20
Nova York e esc., "Mundu'" .. 23
Nova York e esc., "Pan America" .. 24
Nova York e esc., "Lalande" .. 26
Philadelphia e esc., "Coldbrook" .. 29

POR CABOTAGEM

Porto Alegre e esc., "Arará" .. 15
Porto Alegre e esc., "Itaberá" .. 15
Antonina e esc., "B. de Macedo" .. 15
Porto Alegre e esc., "Itanagé" .. 16
S. Francisco e esc., "Venus .. 16
Antonina e esc., "Vesper". 16

Patente de invenção n. 21.065

Momsen & Harris, Agente Official da Propriedade Industrial, estabelecida á praça Mauá n. 7, 18º, nesta cidade encarrega-se de promover o emprego de **"Aperfeiçoamentos nos processos de arrolhar garrafas com capsulas, e productos respectivos"**, privilegiado pela patente de invenção supra exarada, de propriedade da **Crown Cork & Seal Company, Inc.**, estabelecida em Baltimore, Estado de Maryland, Estados Unidos da America.

Dr. Oswaldo Barbosa

PROF. DE CLINICA MEDICA DA FACULDADE DE MEDICINA DO PARA'

Doenças do figado, estomago, pulmões e coração

Installações completas de electricidade medicas, raio X, alta frequencia, banhos hydro electricos e de luz, raios ultra-vermelho, e ultra-violetas.

EXAMES DE LABORATORIO

CONSULTORIO, 7 de Setembro, 155, 3.º and., 22 9598

RESIDENCIA — Rua Paulino Fernandes, 82 — Botafogo — 26-2281

Resumo do Balanço da

"SUL AMERICA CAPITALIZAÇÃO"

em 31 de Dezembro de 1937

Capitais subscritos em vigor em 31 de Dezembro de 1937.	2.090.790:000$000
Reservas matemáticas, constituidas por valores de absoluta segurança	140.070:382$500
Pagamentos antecipados por sorteios no ano de 1937	9.295:000$000
Pagamentos antecipados por sorteios desde a fundação da Companhia	45.345:000$000
Ativo social da Companhia em 31 de Dezembro de 1937	150.577:366$500

ATIVO

APLICAÇÃO

Apólices da divida pública e outros titulos de renda	75.005:493$100
Emprés imos sôbre hipotecas, titulos da Companhia e outros valores garantidos	41.547.102$600
Imóveis em centros de grande valorização	25.122:224$600
Dinheiro em Bancos e em Caixa	5.141:788$500
Juros, alugueis e mensalidades a receber	2.894:089$800
Instalações, móveis e utensilios	1:000$000
Outros valores	865:667$900
TOTAL	150.577:366$500

PROGRESSÃO

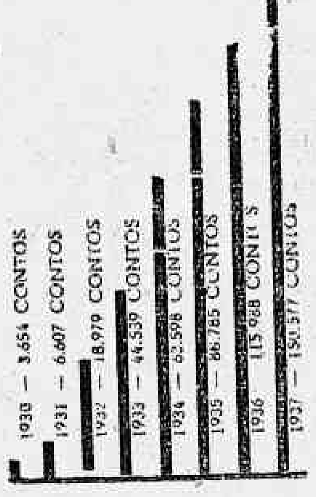

SUL AMERICA CAPITALIZAÇÃO

COMPANHIA NACIONAL PARA FAVORECER A ECONOMIA

Autorizada e Fiscalizada pelo Governo Federal — Capital realizado 3.000:000$000

Preparando-se Para as Proximas Lutas

America, Bomsuccesso e Fluminense, ensaiaram seus quadros de profissionaes e amadores

EM CAMPOS SALLES

Realizou-se ante-hontem, no stadium Visconde de Moraes, mais um treino proveitoso para as equipes profissionaes e amadoras do America.

Pisaram o gramado dois teams azues e rubros, estando os primeiros compostos de elementos mais technicos advindo dahi sua victoria sobre os rubros pelo score de 8x4.

Na equipe de Carolla sobresaiu o ardor que aquelle commandante soube transmittir a seus subordinados.

DUAS PHASES

O treino dividiu-se em duas phases de 30 minutos, terminando a primeira com o "placard" de 3x2 a favor dos azues, tentos consignados por Nelson (2) e Oscar, marcando Gallego os dois goals para os rubros.

No periodo final, Taddeu passou para o lado de Carolla, não impedindo entretanto que a linha contraria vasasse por mais cinco vezes o seu arco, pontos estes obtidos por Nelson (2), Oscar (2) e Placido, enquanto os vencidos faziam dois goals por intermedio de Gallego e Vital (contra).

AS EQUIPES

RUBROS — Gaucho (Taddeu), Orsine e Penzzari, Brito, Carlos e Dias; Ary, Gallego, Carolla, Lacinio e Pires.

AZUES — Taddeu (Gaucho); Vital e Badu'; Allemão, Og e Possato; Russo, Oscar, Placido, Nelson e Carolinha.

OS QUE SE SALIENTARAM

No bando rubro Carolla foi o melhor, seguido de Lacinio, Penzzari e Ary.

Na esquadra azul Badu', Taddeu, Possato e Placido, se salientaram.

NA ESTRADA DO NORTE

A direcção sportiva do Bomsuccesso fez realizar, ante-hontem, um treino entre suas equipes de football.

Os profissionaes, envergando uniforme azul, levaram de vencida um quadro mixto de camisas brancas pelo score de 7x4.

Fizeram os goals para os profissionaes, os players Euclydes (3), Gradim, Durval, Odi e Mario, emquanto Bibi, Gama e Euclydes (2) no primeiro tempo, consignavam os tentos dos mixtos. Os quadros tinham as seguintes constituições:

AZUES — Inglez, Newton e Mario; Camisa, Neco e Otto; Nelsinho, Durval, Gradim (Euclydes), Rebolo e Odi.

BRANCOS — Carandiru'; Baby e Pompeu; Octacilio, Mulambo e Vergara; Oswaldo, Gama, Euclydes (Bibi), Berlinck e Arlindo.

NAS LARANJEIRAS

Tendo terminado a 4 do corrente as férias dos players tricolores, o technico Carlomagno, juntamente com seus pupillos, realizou hontem, no stadium das Laranjeiras, um proveitoso "individual", afim de obter um grande preparo physico.

Carlomagno submetteu os cracks do gremio de Alvaro Chaves a gymnasticas, pulos de corda e por "sobremesa", um ligeiro bate-bola.

A Mutuante S. A.

179, R. 7 DE SETEMBRO, 179

Leilão de Penhores em 17 de março ás 13 horas

As cautelas poderão ser reformadas até a vespera e o catalogo será publicado no "Jornal do Commercio", no dia do leilão.

Laguna e esc., "Anna" .. 15
Porto Alegre e esc., "Aratimbó" .. 16
Aracajú e esc., .. 16
Porto Alegre e esc., "Herval" .. 16
Macció e esc., "Bocaina". 17
Porto Alegre e esc., "Itatinga" 17
Porto Alegre e esc., "S. Pedro" .. 17
B. de Itapemirim, "Anna". 18
Cabedello e esc., "Itaquerá" .. 18
São Francisco e esc., "Itapé" .. 18
Parnahyba e esc., "Itapé" .. 18
Belém e esc., "Prudente de Moraes" .. 18
Porto Alegre e esc., "Piauhy" .. 19
Belém e esc., "Itapagé" .. 19
Macció e esc., "Cabatão". 19
São Francisco e esc., "Paraná" .. 19

Chega Amanhã a Delegação Brasileira de Basket-ball

Os "scratchmen" patricios virão a bordo do "Cap Norte"

Procedente de Buenos Aires, chegará amanhã, a bordo do "Cap Norte", a esta capital, a delegação brasileira de basketball que participou do ultimo Campeonato Sul-Americano effectuado em Lima.

Apesar de não alcançarem boa collocação no certame, os nossos patricios demonstraram serem perfeitos conhecedores do sport da cesta, tendo se exhibido de modo a receberem os maiores elogios do publico e imprensa peruana.

As derrotas soffridas, com excepção da primeira peleja frente á Argentina, foram por diminutas differenças de pontos, notando-se que a nossa selecção foi a que antepoz maior resistencia aos peruanos, campeões invictos.

OS PAULISTAS FICARÃO EM SANTOS

Os basketballers bandeirantes juntamente com o crack Luiz Soares Filho e o jornalista Bernardo Monta ficarão em Santos, donde seguirão de trem para S. Paulo.

FESTIVA RECEPÇÃO

A L. C. B. afim de recepcionar festivamente aos scratchmen patricios, convida os seus filiados, a imprensa e aos adeptos do basketball para comparecerem ao desembarque dos basketballers brasileiros.

Kruschner Conferenciou Com o Sr. Castello Branco

O technico hungaro entregou ao presidente da F. B. F. uma sua exposição sobre o preparo physico da equipe brasileira

Kruschner, o conhecido technico rubro-negro e que acaba de ser convidado para se encarregar da preparação physica dos footballers que nos representarão no Campeonato do Mundo compareceu hontem a F. B. F. afim de conferenciar com o sr. Castello Branco.

O technico hungaro expoz ao presidente da Federação Brasileira os seus futuros planos sobre o preparo da nossa turma, tendo feito entrega d. uma longa exposição por escripto de suggestões suas que serão postas em pratica quando dos exercicios dos scratchmen brasileiros.

A exposição de Kruschner está escripta em lingua germanica o que se faz necessario a sua traducção afim de que o sr. Castello Branco dê o seu parecer.

Dr. Newton Motta

(Cirurgião do Hospital São Francisco e da Caixa da City, Ex-Chefe dos Serviços de Gynecologia e Obstetricia da Benefic. Hespanhola)

OPERAÇÕES - DOENÇAS DE SENHORAS — PARTOS —

Consultorio:
Rua Ouvidor, 164-1.º sala 4
Terças, quintas e sabbados
— 2 1/2 ás 4 —
Attende chamados: Tel. 28-6282

Avistar-se-ão amanhã os presidentes da L. E. M. e L. C. N.

Afim de tomar conhecimento dos processos dos entendimentos para a paz do sport aquatico, reunir-se-ão amanhã ás 17 horas no Club Naval, o Comte. Attila Aché, presidente da Liga de Sports da Marinha e J. Gomes da Rocha, presidente da Liga Carioca de Natação.

A C. B. D. convida os chronistas sportivos para uma reunião

A Confederação Brasileira de Desportos, por nosso intermedio, convida todos os chronistas sportivos da cidade para uma importante reunião, que se realizará naquella entidade, hoje, dia 15, ás 11 horas.

Durante a reunião serão abordados varios assumptos sobre o campeonato de football que, com a sua breve realização, em Paris, passa a despertar grande interesse.

JOCKEY-CLUB BRASILEIRO

(Conclusão da 8ª pagina)

sa 54, Quarahim 52, Murmurio 51, Dominó 51, Sabre 51, Barnabé 49, Natal 48, Mignon 48.

Premio "Catú" — 1.600 metros — 4:000$000 — Animaes de qualquer paiz — Handicap:

Canicula 56 kilos, Urussanga 56, Tinteiro 56, Divertido 53, Finis Dreno 53, Uruóca 52, Mondesir, 52, Mango 49.

Premio "Bramador" — 1.900 metros — 5:000$000 — Animaes de qualquer paiz — Handicap:

Mi Flete 56 kilos, Pasos Largos 56, Uyrapara 56, Queni 55, Coeur d'Or 53, Lucky Strike 52, Oswaldo Aranha 52, Oyapock 52, Tapirapé 50.

Premio "Thales" — 1.900 metros — 6:000$000 — Animaes de qualquer paiz — Handicap:

Thales 56 kilos, Lobo 54, Madreperla 54, Lafayette 54, Bramador 51, Sobrevivo 48.

As incripções encerram-se hoje, terça-feira, 15, ás 17 horas.

PROJECTO DE INSCRIPÇÃO DA 17ª REUNIÃO A REALIZAR-SE EM 19 DE MARÇO DE 1938

Premio "Estoica" — 1.200 metros — 3:500$000 — Animaes nacionaes de quatro annos, sem mais de uma victoria, no paiz — Pesos da tabella.

Premio "Fidelité" — 1.400 metros — 3:500$000 — Animaes nacionaes de quatro annos, sem mais de duas victorias, no paiz — Pesos da tabella.

Premio "Veronica" — 1.200 metros — 3:500$000 — Animaes nacionaes — Pesos especiaes com descarga para aprendizes:

Navalha 56 kilos, Blague 56, Harpagão 55, Coroada 53, Atuman 49, Kasicó 49, Mehari 48, Adaga 48, Maragato 48.

Premio "Onix" — 1.500 metros — 3:500$000 — Animaes nacionaes — Pesos especiaes com descarga para aprendizes:

Industrial 56 kilos, Irapuasinho 56, Realengo 56, Cannes 54, Oitava 51, Mussuá 50, Papae Noel 50, Mineral 48, Arga 48 kilos.

Premio "Votú" — 1.600 metros — 3:500$000 — Animaes nacionaes — Pesos especiaes com descarga para aprendizes:

Zarda 56 kilos, Katurno 54, Clipper 54, Utú 50, Victoria Regia 49, Ogarita 43, Chicote 43, Canto Real 48.

Premio "Refalosa" — 1.600 metros — 3:500$000 — Animaes nacionaes. — Pesos especiaes com descarga para aprendizes:

Sylpho 57, Xamete 54, Punhal 54, Votú 52, Picuhy 51, Franceza 50, Salvarsan 49, Lavalleja 48.

Premio "Failim" — 1.600 metros — 4:000$000 — Animaes estrangeiros — Pesos especiaes com descarga para aprendizes:

Lumine 56 kilos, Arquero 56, Pelotense 53, Lorraine 53, Consagrada 52, Fogueada 48, Abayubá 48.

Premio "Supplementar" — 1.600 metros — 4:000$000 — Animaes de qualquer paiz — Pesos especiaes com descarga para aprendizes:

Refalosa 56 kilos, Failim 56, Sommeil 54, Alubia 54, Zug 53, Yorena 51, Calote 50.

NOTA — Caso o premio "Estoica" não consiga numero sufficiente de inscripções os animaes nelle alistados serão incluidos no premio "Veronica", com os seguintes pesos: cavallos 55 e eguas 53 kilos.

As inscripções encerram hoje, terça-feira, 15, ás 17 horas.

UMA NOVA FILIAL DE UFA-ART FILMS

Inauguração da filial de Ufa Art-Films em Juiz de Fóra, com a presença dos srs. Armando Ribeiro, gerente geral da empresa, commendador Giulio Serventi, chefe dos escriptorios da matriz, no Rio, sua esposa, Sergio Ferraz, representante da imprensa local, Jayme Costa, gerente da nova filial, e funccionarios da mesma

INAUGURA-SE HOJE EM SÃO PAULO O "CINE METRO"

Será inaugurado hoje em São Paulo o Cine Metro, que obedecerá o mesmo criterio da elegante casa de espectaculos do Rio. O povo paulistano terá doravante, mais um motivo para orgulhar-se da sua grande metropole, pois o Metro além das suas accommodações confortaveis, com suas poltronas estofadas que é um primor da industria nacional, o seu apparelhamento de Ar Condicionado adequado a todas estações do anno, tapetes que eliminam todo ruido, inconveniente, causado pelos retardatarios, é ainda uma obra artistica quer pela sua fachada executada em linhas modernissimas quer pelas suas decorações, interna em cores alegres como convém a uma casa de espectaculos moderna.

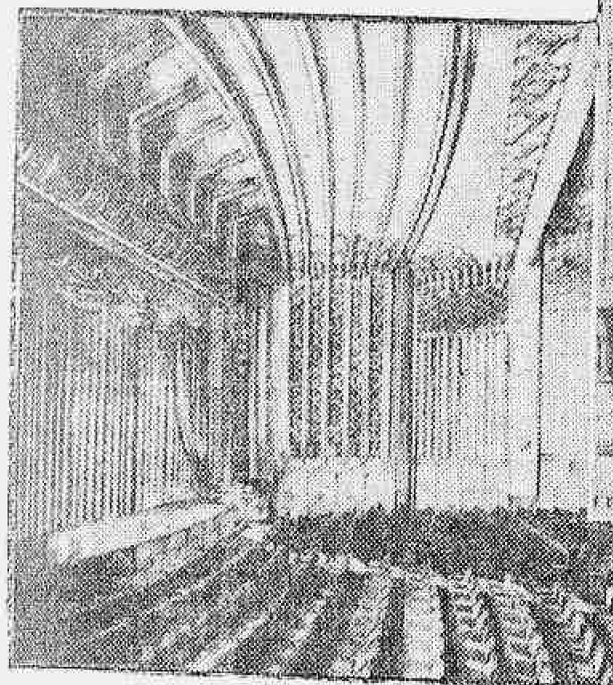

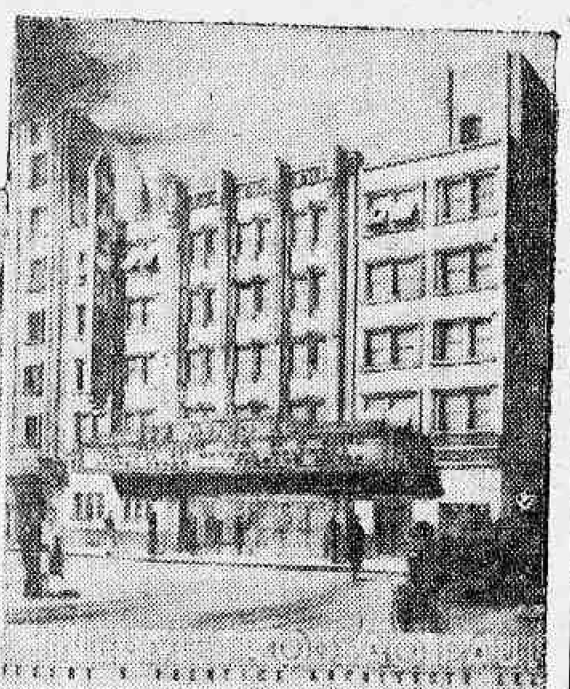

O film de inauguração do "Metro" será "Broadway Melody 1938" com Robert Taylor, Eleanor Powell que tanto successo fez quando em exhibição aqui no Rio.

Para as TOSSES, BRONCHITES e FRAQUEZAS em geral
Vinho Creosotado

Bebam CAFE' GLOBO O melhor e o mais saboroso
BOM ATE' A ULTIMA GOTTA!!!
Guardem as capas que têm valor.

GLORIA O SEU THEATRO DE COMEDIA com

JAYME COSTA
(E A SUA COMPANHIA)
E COM O MELHOR AUTOR
ODUVALDO VIANNA
E A MELHOR COMEDIA BRASILEIRA
EM 3 ACTOS E 9 QUADROS

O HOMEM QUE NASCEU DUAS VEZES
Estréa SEXTA-FEIRA 18
AVISO — A GRANDE "PREMIÈRE" de sexta-feira, dia 18, será em espectaculo unico, ás 21 horas, com a presença das altas autoridades — E a seguir, todas ás noites, ás 20 e 22 horas — Quintas e sabbados vesperaes a preços reduzidos. — Domingos — Vesperaes chics.
POLTRONA, 5$000 — Balcão, 3$000 — Sello a cargo do publico
BILHETES A' VENDA DESDE JA'

D. QUICHOTE DE LA MANCHA

(De Miguel Cervantes)

(Continuação) (40)

...tornariam senhores do meu al...

Confusas estavam, a bodegueira, a filha e a boa de Maritornes, ouvindo os ditos do cavalleiro andante, que ellas entendiam como se fossem em grego, ainda que bem percebiam endereçarem-se todos a offerecimentos e requebros; e, por não acostumadas com semelhante linguagem, olhavam para elle, e admiravam-se, parecendo-lhes de ser homem como os outros; e agradecendo-lhes em estilo ...matico, o deixaram. A asturiana Maritornes curou a Sancho, que o não precisava menos que o amo.

...tinha o arrieiro conchavado com ella, que naquella noite se haviam de refocilar juntos, dando-lhe ella a sua palavra de que, estando socegados os hospedes e os amos adormecidos, iria ter com elle, e satisfazer-lhe o gosto emquanto mandasse.

Conta-se desta moça, que nunca jamais promessas daquella casta as deixava por cumprir, ainda que as desse num monte e sem testemunhas, pois timbrava muito de fidalga, e não tinha por afronta estar naquelle serviço de moça de locanda, porque dizia ella que desgraças e máus successos a haviam reduzido a tal estado.

O duro, estreito, apoucado, e fingido leito de D. Quixote ficava logo á entrada daquelle estrellado sotão; e ao pé tinha Sancho arranjado a sua jazida, que só constava duma esteira de junco, e duma manta, que mais parecia de estópa tosada, que de lã.

A estes dois leitos seguia-se o do arrieiro, engenhado, como dito fica, das enxergas e mais composturas dos dois melhores machos que trazia, os quaes ao todo eram doze, luzidios, anafados, e famosos, porque era um dos arrieiros ricos de Arevalo, segundo diz o autor desta historia, que delle faz particular menção, pelo ter mui bem conhecido; e até querem dizer, que era algum tanto seu parente; além do que Cid Hamete Benengeli foi historiador muito curioso, e muito pontual em todas as coisas; e bem se vê, que sim, pois nas que ficam referidas (com serem minimas e rasteiras) não as quiz deixar no escuro; de que poderão tomar exemplo os historiadores graves, que nos contam as acções tão acanhadas e succintamente, que mal se lhes toma o gosto, deixando no tinteiro por descuido, malicia, ou ignorancia, o mais substancial.

Bem haja mil vezes o autor de "Tablante de Ricamonte", e o do outro livro, onde se contam os feitos do "Conde de Tomilhas"; e com que pontualidade se descreve tudo!

Digo pois, que, tanto como o arrieiro visitou a sua récova, e lhe deu a segunda ração, se es-

(15-3-938) (Continua)

THEATRO RECREIO

HOJE — A's 20 e 22 horas — HOJE
A formidavel super-revista da actualidade de Custodio Mesquita e Mario Lago em sua marcha victoriosa
"O Fim do Mundo"
Um successo de gargalhadas com OSCARITO e toda a Companhia !! Quadros de Palpitante actualidade ! Lindos bailados ! Bellas fantasias ! Duas deslumbrantes apotheoses !
SABBADO — A's 16 horas : Matinée da Mocidade a preços reduzidos

SOCIAES

ANNIVERSARIOS

Fazem annos hoje: — as sras. Cecilia Bracomot Lage e Maria Luiza Fleiuss; as senhorinhas Regina Ramos Rudge, Selomita Urzer, Daisy Rudge, Maria Luiza da Costa Guimarães e Stella de Oliveira; os drs. Henrique do Amaral França e Leão Velloso Filho, o dr. Mello Vianna, ex-vice-presidente da Republica; o dr. Julio Prestes, ex-presidente do Estado de São Paulo.

— Faz annos hoje o sr. Vicente Amorim, nosso collega de imprensa junto ao Cattete.

— Fez annos hontem d. Yara de Almeida Macedo Soares, esposa do capitão de corveta Gerson de Macedo Soares, e filha do nosso collega de imprensa Maximo de Almeida e de sua esposa d. Maria da Gloria Pereira Pinto de Almeida.

CASAMENTOS

Realizar-se-á hoje o enlace matrimonial do joven Waldemar F. dos Santos Silva, funccionario do escriptorio central da The Leopoldina Railway e redactor do jornal "Leopoldina", filho do sr. Manoel F. dos Santos, guarda-livros em nossa praça e de d. Engracia da Silva Ferreira, com a senhorinha Euridice Marins, filha do sr. Luiz José Marins, antigo funccionario aposentado da E. F. C. B. e de d. Maria F. Marins (fallecida).

O acto religioso será effectuado na Igreja do Divino Salvador (Piedade), ás 17.30 horas.

Serão padrinhos os srs. J. Vianna Macêdo e exma. sra. e o tenente dr. J. Chrysostomo da Costa e Mme. Amelia Vieira.

ALMOÇOS

No proximo dia 28, os amigos do sr. José Caran vão lhe offerecer, por motivo do seu anniversario natalicio, um almoço no Restaurante Taberna Azul

VIAJANTES

Procedente de Porto Alegre a escalas, chegou domingo á tarde, ao Aeroporto Santos Dumont, um hydro avião, da linha gaucha da Panair do Brasil, trazendo os seguintes passageiros para esta capital: de Porto Alegre dr. Ary Azambuja, Luiz Michielon, Léon Skuropat, José Julio de Andrade, Raymundo de Andrade Ramos e sra. Isabel de Andrade Ramos; de Paranaguá, dr. Algacyr Mader; e de Santos, dr. Ayrton Andréa, Alvaro Araujo Castro Silva, Charles Parsloe, Gustavo Lucena, sra. Adalgiza Lucena e Maria de Lourdes Lucena.

Dos Estados Unidos, com escalas pelos portos do Norte do Brasil, chegou, tambem no domingo á tarde, um hydro-avião da linha internacional da Pan American Airways, trazendo os seguintes passageiros: do Recife, Lafayette Soares de Paula; de Maceió, Henry Anderson e Octacilio Maia; e da Cidade do Salvador, Joseph G. Boesch, Juan Homs e James Gibb.

Pelo avião "Electra" da linha mineira da Panair, viajaram hontem os seguintes passageiros: do Rio de Janeiro para Bello Horizonte: dr. José Saturnino Filho, sra. Emilia Saturnino, srta. Maria do Carmo Saturnino, senhorinha Regina Saturnino, senhorinha Maria José Freitas, Aldo Lazzati, senhorinha Maria Luiza Cunha, Darcy L. Mendonça e dr. Necesio Tavares; e de Bello Horizonte para o Rio de Janeiro: dr. Ovidio de Abreu, Ernesto Dornelles, dr. Geraldo Martins Ourivio, dr. Virgilio Barbosa, senhorinha Helia Barbosa, José Heitor Ferraz, José Duarte, sra. Stella Duarte e Mauricio Bicalho.

Com destino aos portos do sul, até Porto Alegre, parte hoje, ás 8 horas, do Aeroporto Santos Dumont um hydro-avião da linha gaucha da Panair, conduzindo os seguintes passageiros: para Santos, Jean Duvernoy; para Paranaguá, Joaquim Goulart Machado e José Scheinkmann; e para Porto Alegre, dr. Alcides F. Soares Junior, dr. José Silveira, Paul A. Dana, sra. Lucia Almeida e Ernest W. Mills.

Os que viajam pela "Condor" — Procedene de Buenos Aires, entrou no seu aerodromo a aeronave "Tupan". Viajaram no respectivo avião com destino a esta Capital os seguintes passageiros: — De Buenos Aires, os srs. Heinz Sonnenburg, George Sonchein e sua esposa, sra. Rosa de Sonchein, Ridel A. Ratisboma; de Porto Alegre, Sylvio Lopes de Couto, João Pibernat de Carvalho, dr. Anor Maciel e José Moraes Vellinho; de Florianopolis, dr. Haroldo Coelho Cintra; de São Paulo, Walter von Plettenberg, Constantino C. Mehlmann, Constantino A. Mehlmann, dr José Maria Fernandes e Carl Heinrich Hoelck.

LUTO

MISSAS

Barão de Ramiz Galvão — Reza-se hoje, ás 10 horas, no altar-mór da Igreja da Candelaria, missa de 7º dia, por alma do saudoso Barão de Ramiz Galvão, mandada celebrar por sua familia.

LIVRARIA ALVES
Livros collegiaes e academicos

METRO HOJE
PASSEIO, 62 • TELS. 22-6490 • 6141
O primeiro cinema no Rio dotado de poltronas estofadas e apparelhamento de ar condicionado.
MEIO DIA 14 • 16 • 18 • 20 E 22 HORAS
2 ULTIMOS DIAS!

GLADYS GEORGE IN Madame X with JOHN BEAL WARREN WILLIAM
IMPROPRIO PARA MENORES ATÉ 18 ANNOS
Nenhum film estreado no "Metro" será exhibido em outros Cinemas do Rio antes de passados 60 dias de suas exhibições neste Cinema.
POLTRONA 4$400 ESTUDANTES 2$200
5.a FEIRA!
CHARLES BOYER BEIJA GRETA GARBO... ... e o mundo, maravilhado, vê em "MADAME WALEWSKA" um romance de amor que jámais será esquecido e que difficilmente será egualado!
Greta Garbo Charles Boyer

Reginald Owen, Alan Marshal, Henry Stephenson, Leif Erikson, Dame May Whitty, C. Henry Gordon, Vladimir Sokoloff
SOB A DIRECÇÃO DE CLARENCE BROWN em
"MADAME WALEWSKA"
"CONQUEST"

Transferido do 1.° para o 2.° Officio do Juizo da 6.° Vara Civel

Por apostilla do sr. ministro da Justiça foi transferido, a pedido, do 1º officio do Juizo da 6a Vara Civil do Districto Federal, para identica funcção do 2º officio do mesmo Juizo, o escrevente juramentado Jurbas do Nascimento Silva.

PRECISANDO DEPURAR O SANGUE TOME:
Elixir de Nogueira
combate a SYPHILIS EM TODOS OS PERIODOS

AOS LEITORES DO DIARIO CARIOCA

1:000$000 em Apolices

Com varios premios de 1.000 contos, 500 contos, 200 contos, etc. E' a riqueza ambicionada ou pelo menos a

Reserva do Lar

Sem Um Real de Dispendio! Inteiramente GRATIS!

Em sorteios mensaes que serão realizados nos dias 10 de cada mez, ás 15 horas, na séde da "Invicta S. A.", na rua São Pedro, 170, terreo.

1º. premio — Um terreno na Ilha do Governador, (Jardim Corcoa).

2º. premio — Uma machina de costura New Home (de pedal, com cinco gavetas).

3º. premio — Um conto de réis em apolices

3º Premio do XIIº Sorteio

O DIARIO CARIOCA publica diariamente UM COUPON

BASTA REUNIR 10 COUPONS DE 10 DIAS DIFFERENTES (NÃO PRECISAM SER SEGUIDOS) PARA OBTER UM CARTÃO COM DIREITO A CONCORRER AO SORTEIO MENSAL SEM NENHUM DISPENDIO E SEM MAPPAS.

COMPLETE O CONFORTO DO SEU LAR!

A troca dos coupons pelos cartões para o sorteio do corrente mez será feita na Praça Tiradentes 77 - 1.º andar — DIARIO CARIOCA — depois do dia 20 das 12 ás 17 horas

Março — 1938
Coupon N
12
CONCURSO DO DIARIO CARIOCA

Alvorada de Sangue na Rua Juiz de Fóra

Um investigador attingido por bala ao procurar defender da ira do marido uma pobre senhora --- O criminoso depois de preso consegue evadir-se

Alvaro da Costa Mello, o criminoso

A rua Juiz de Fóra, no Grajahu', viveu ás primeiras horas de hontem momentos de verdadeira agitação.

Quando os moradores daquelle bairro entregavam-se aos braços de Morpheu, pela madrugada foram despertados por uma saraivada de tiros, seguida por consecutivos gritos de soccorro.

Sem saberem do que se tratava, qual a causa de tudo aquillo, com o pavor estampado no rosto deixaram precipitadamente os lares, ganhando a rua.

Ao sairem, verificaram que os tiros que ouviram tinham partido da casa n. 84 daquella rua.

Populares, movidos pela curiosidade, accorreram á casa da tragedia, onde acabavam de chegar diversos guardas municipaes, trazendo preso o individuo Alvaro da Costa Mello, branco, de 30 annos presumiveis, proprietario da Padaria e Confeitaria Globo, á rua Uranos n. 1.397, em Olaria.

Dentro da casa encontrava-se o investigador Waldemar Luiz Bento, residente á rua Alfredo Pujol n. 15, no mesmo bairro, que fôra attingido na coxa direita por um dos projectis da "Parabellum", calibre 45, de Alvaro.

DESRESPEITANDO A AUTORIDADE

O criminoso, que fôra preso por diversos guardas municipaes que se achavam de ronda nas proximidades do local da tragedia, ao penetrar na casa onde se encontra d. Edith Rego Mello e a sua filha Leopoldina, não satisfeito com os tiros que lhes desfechara, livrando-se das mãos dos guardas investiu ferozmente contra a indefesa senhora, procurando estrangulal-a. Felizmente os policiaes livraram a desventurada senhora das iras do repugnante criminoso.

Com surpresa geral, aproveitando o alvoroço e o descuido dos guardas municipaes, o criminoso conseguiu evadir-se, no automovel n. 15.300, de sua propriedade, em companhia do seu primo Fernando Mello, testemunha ocular de todo o drama.

A ORIGEM DO CRIME

Alvaro da Costa, que é casado ha 9 annos com d. Edith Rego Mello, jamais viveu em boa paz com a sua esposa. De genio irascivel, em tudo achava razão para maltratal-a. A vida da pobre senhora, que sonhara na mocidade um lar onde pudesse viver em plena paz com o seu esposo e com os filhos, que por ventura viesse a ter, transformou-se em verdadeiro martyrio.

Alvaro, que fôra tão bom namorado e noivo, revelara-se, como esposo, um terrivel carrasco.

Com o nascimento da filha unica do casal, Leopoldina, que conta presentemente 8 annos de edade, por momento desappareceram as discussões.

Ultimamente, entretanto, Alvaro deu a suspeitar da esposa, accusando-a a todo momento de adultera.

Sabbado de carnaval, depois de insultal-a horrivelmente e ameaçal-a de morte, saiu de casa e não mais voltou.

Sem recursos que pudessem facilitar a subsistencia sua e da filhinha, d. Edith procurou a sua irmã Hilda Rego Pires Ferreira, residente á rua Juiz de Fóra, onde passou a morar com Leopoldina.

Tendo contado tudo o que se havia passado entre ella e o marido, á sua irmã Hilda, esta dirigiu-se á casa da familia do investigador Waldemar Luiz Bento, a quem, depois de relatar todo o occorrido, pediu garantias para a sua irmã.

Como se tratava de uma familia amiga, afim de evitar maior escandalo, o investigador Waldemar não quiz levar o facto ao conhecimento do delegado do districto a que pertence. Por sua propria e expontanea vontade, passou a prestar os seus serviços á senhora ameaçada.

A TRAGEDIA

Hontem, pela madrugada, aquelle policial dirigia-se á sua residencia, quando, ao passar pela rua Juiz de Fóra, viu approximar-se do n. 84 um automovel, do qual viu saltar, acompanhado, um homem de arma em punho.

Quando elle reconheceu no individuo que batia na porta, chamando pelo nome de Edith, Waldemar gritou á senhora que não abrisse a porta.

Nesse momento voltou-se o criminoso e disparou contra o investigador diversos tiros, indo um attingil-o na coxa esquerda.

Sem saber do que se tratava, d. Edith, acompanhada da filha, abriu a porta e é alvejada pelo marido, porém o tiro não a alcançou e ella, sem custo, poude novamente fechar a porta. Os guardas rondantes, ao ouvirem os tiros, accorreram ao local, onde conseguiram deter o criminoso, que, depois de preso, fugiu.

A victima foi soccorrida pela Assistencia e internada em estado grave no H. P. S.

O commissario de serviço no 18º districto esteve no local e tomou conhecimento do facto.

"Os pingentes" foram atirados ao sólo

Um accidente lamentavel occorreu, hontem, na rua Senador Euzebio.

Em um bonde viajavam, como "pingentes", o operario Abel Ribeiro Moreira, de nacionalidade portugueza, com 35 annos, de edade, casado, residente á rua Praia Formosa s/n e Waldyr Rodrigues de Souza, pardo, de 14 annos, morador á rua Lapéca 9. Ao chegar o vehiculo á rua acima citada foram os pingentes arrancados e atirados ao sólo por um autocaminhão. Em consequencia do accidente Abel soffreu ferida contuza no frontal e contusões no thorax e Waldyr esmagamento da perna esquerda.

As victimas foram medicadas no Posto Central de Assistencia e internadas no Prompto Soccorro.

Ingeriu uma substancia toxica

Em sua residencia, á rua Marechal Floriano n. 172, tentou, hontem, suicidar-se, ingerindo uma substancia toxica, a domestica Benedicta Gomes Guimarães, com 18 annos de edade, solteira.

A tresloucada após receber os curativos necessarios no Posto Central de Assistencia, retirou-se para sua residencia.

Atropelado por auto

Apresentando ferida contuza no supercilio direito e contusões e escoriações generalizadas, medicou-se, hontem, no Posto Central de Assistencia, o funccionario da Estrada de Ferro Central do Brasil, Luiz Augusto de Mattos, de cor branca, com 39 annos de edade, solteiro, e morador á rua Joaquim Meyer, n. 16, que foi atropelado por um auto na praça da Republica.

Victimas dos autos

Ao atravessar a rua Visconde do Rio Branco, foi colhido por um auto, soffrendo em consequencia contusões e escoriações generalizadas, o operario José Victorio da Silva, de cor branca, viuvo, com 58 annos de edade, morador no Abrigo Redemptor.

A victima foi medicada no Posto Central de Assistencia.

TOSSE-BRONCHITES

PHYMATOSAN

CURA E FORTALECE

Diario Carioca

Rio de Janeiro, Terça-feira, 15 de Março de 1938 — Praça Tiradentes n. 77

A CAMPANHA DO TRIGO

A CAMARA DO COMMERCIO DO RIO GRANDE DO SUL CONGRATULA-SE COM O MINISTRO FERNANDO COSTA

O sr. Fernando Costa, ministro da Agricultura, recebeu da Camara de Commercio do Rio Grande do Sul o seguinte telegramma:

"Camara Commercio pede venia scientificar vossencia recebida muito agrado a noticia transmittida pela "Hora do Brasil" de sete do corrente, de que o Governo Federal adquirira 500 contos de sementes de trigo para distribuir aos plantadores de todo o paiz. Conhece vossencia que a prodigiosa producção de trigo na area do municipio do Rio Grande foi que deu ao Rio Grande do Sul a justa fama de celeiro do Brasil colonial. Com animação e firmeza dignas de serem aproveitadas e incentivadas, os agricultores locaes estão voltando ao plantio do trigo, agora esclarecidos pelos modernos processos da technica agricola. A Camara de Commercio appella, pc's, para vossencia no sentido de que o Rio Grande seja contemplado nessa distribuição, como merece. Cordiaes saudações. — (a.) **Hugo Guimarães**, vice-presidente; **Oscar Paiva**, secretario."

Chamados á Directoria do Serviço ilitar e da Reserva

Estão chamados a comparecer a Directoria do Serviço Militar e da Reserva, para tratarem de assumptos de seus interesses, os capitães Risoleto Barata de Azevedo; da reserva Eduardo Porfirio de Araujo; reformados Aurelio Joaquim Vieira e 1º tenente Angelo de Almeida Marianno.

O commando do 1.º G. A. Dorso

Deixou hontem, o commando do 1º Grupo de Artilharia de Dorso, aquartelada em Campinho, nesta capital, o ten. cel. Anôr Teixeira dos Santos, por ter sido nomeado chefe interino do Estado Maior da 3ª Região Militar, e guarnição do Estado do Rio Grande do Sul. Esse chefe militar hontem, mesmo se apresentou ao Departamento do Pessoal do Exercito.

O julgamento do tenente Durval Sayão

Está marcado para hoje, na Auditoria do D. P. E., o julgamento do tenente Durval da Silva Sayão, accusado como incurso no art. 148 do C. P. M.

EXTINCTA A DIPLOMACIA AUSTRIACA

Os allemães encarregar-se-ão dos negocios da sua nova provincia

BERLIM, 14 — Annuncia-se officialmente que o ministro do Exterior, sr. Von Ribbentrop partiu de avião para Vienna afim de conferenciar com o sr. Adolf Hitler sobre a nota que se acredita a Allemanha enviará o mais breve possivel ás potencias estrangeiras solicitando que as mesmas retirem os representantes diplomaticos de Vienna. — (U. P.)

Sem funcção o representante austriaco na Suissa

BERNE, 14 — O ministro da Allemanha, sr. Koecher notificou ao presidente da Republica, sr. Giuseppe Motta, que a embaixada allemã cuidará doravante dos negocios da Austria. O ministro da Austria confirmou — (U. P.)

Von Ribbentrop, ministro do Exterior do Reich

O Crime do Kilometro 39

Serão julgados, novamente, pelo Tribunal do Jury de Nictheroy, os assassinos do joven Osmar Moniz Sodré

O covarde e barbaro crime do kilometro 39 da Estrada Rio-São Paulo, que ainda perdura, bem vivo, no espirito de toda a população fluminense, será novamente julgado, hoje, pelo Tribunal do Jury de Nictheroy.

A victima, Osmar Moniz Sodré, um joven de 20 annos de edade, foi abatido, miseravelmente, a golpes de foice, por um fascinora, cuja unica profissão era matar, enchendo os lares de luto e soffrimento.

NA LUTA PELA VIDA

Vindo da Bahia, de onde é filho, Osmar foi administrar um sitio, de propriedade do dr. Manoel Augusto, situado naquella estrada, no kilometro 39. E assim começou o desventurado moço, humildemente, a luta pela vida.

Poucos dias depois de ter assumido a administração do sitio, Osmar encontrou um gatuno retirando madeiras que lhe pertenciam. Reagiu energicamente, tomando todas as providencias necessarias, afim de que tal facto não mais se verificasse, pois era elle o unico responsavel por tudo quanto acontecesse no sitio.

Logo que foi scientificado do occorrido, o dr. Manoel Augusto, proprietario do sitio, soube que o individuo de nome Thiers Teixeira Leite, era um dos ladrões, e que agira a mando do fazendeiro e commissario de policia, Maximiano Bernardes Carneiro.

Certa vez, encontrando-se casualmente com Thiers, o dr. Manoel Augusto interpelou-o energicamente, dizendo que não consentia, de maneira nenhuma, que continuassem a tirar madeiras em seu sitio.

Thiers procurou Carneiro, seu chefe, pondo-o ao par do occorrido.

ALUGOU SUA COVARDIA

Irritado, Carneiro planejou matar o joven Osmar e o dr. Manoel Augusto, para poder continuar a roubar as madeiras do sitio.

Mandou chamar Thiers, recebendo-o, com a seguinte phrase:

— Thiers, você não terá alguem para dar uma "surra de foice" no doutor e no seu socio?

— Não tenho — respondeu Thiers.

— Então vá chamar — continuou Carneiro — ali em baixo, Antonio Francisco, que eu resolverei o caso todo.

Com a chegada de "Antonio Francisco", mais conhecido por "Pernambuco", os tres foram para um logar mais isolado, onde, depois de uma breve troca de palavras, "Pernambuco" alugou-se para matar o joven Osmar, que no momento talvez estivesse satisfeito com a sua actividade no novo emprego.

No dia 26 de dezembro de 1935, depois de receber a quantia de seiscentos mil réis, ficando de ir buscar, depois de terminado o "serviço", egual quantia, "Pernambuco" dirigiu-se para o sitio, onde, covardemente, abateu o infeliz Osmar com 9 foiçadas violentas.

De diligencia em diligencia, a policia conseguiu prender os criminosos.

Ao ver-se preso, e deante das provas indestructiveis, Thiers acabou confessando o crime.

O que acima narramos, é um ligeiro resumo do depoimento de Thiers, prestado perante as autoridades legaes.

O NOVO JULGAMENTO

No primeiro julgamento, o accusado Thiers foi absolvido. Os dois outros foram condemnados. Como, porém, a promotoria não se conformasse com a pena dada ao accusado Carneiro (condemnado a um anno apenas de prisão), recorreu da sentença e a Côrte de Appellação do Estado concordou em envial-os a novo julgamento. Este se realizará hoje, ás 12 horas, em Nictheroy.

Funccionará o promotor Americo de Oliveira, e como auxiliares da Justiça Publica os advogados Telles Barbosa e Helio Sodré, este ultimo nosso companheiro de imprensa e irmão do infeliz Osmar.

Novo Drama no Mar Provocado pelo Temporal

DESARVORADO, AO LÉO DAS ONDAS, UM BARCO DE PESCA COM TREZE PASSAGEIROS

O sr. Henrique Freichmann, proprietario do Hotel Icarahy, á praça do mesmo nome, em Nictheroy, que é um grande afeiçoado ao sport da pesca, resolveu, na madrugada de domingo, com alguns amigos, fazer uma pescaria.

Precisamente ás 6 horas da manhã zarpava para fóra da barra o barco "Nelly", de propriedade daquelle senhor, levando as seguintes pessoas: senhoras Pereira Pinto e Violeta Ganz; srs. Jordan, presidente da Companhia Charleroi, com um filhinho de tenra edade; Raymundo Renault, negociante; Honorio Paulino Soares de Souza, Ayrton de Araujo e dr. Antonio Marques de Araujo, todos hospedes do Icarahy Palace Hotel, e mais o ex-vereador Jayme de Araujo, com seus dois filhos Jayme, de 13 annos, e Fernando, de 12.

Durante todo o dia tudo a bordo correu sem a menor alteração. Verdadeira felicidade reinava entre os alegres "sportmen", até que, já á tardinha, appareceu no horizonte uma pequena nuvem negra. Indifferentes ao aspecto ameaçador do firmamento que se ia tornando cada vez mais carregado, os descuidados passageiros da "Nelly" não ligaram a menor importancia ao temporal que se estava formando.

A FORTE VENTANIA

De subito, entretanto, as primeiras rajadas de vento envolveram a pequena embarcação. A ventania que se fez seguir de grande aguaceiro, transformou-se em tremendo temporal.

O mar batia fortemente nos rochedos proximos. As ondas avolumavam-se, parecendo querer sossobrar a "Nelly". Um verdadeiro terror apossou-se de todos. Nada mais restava a fazer a não ser tentar vencer o temporal. A machina, obrigada a um esforço, enorme para vencer a impetuosidade das ondas e do vento, consumiu todo o combustivel. Os setenta litros de gasolina terminaram, deixando o barco-motor em meio ao temporal, á mercê da Providencia.

Nessa angustiosa situação nem mesmo ás velas, por causa do forte vento que soprava, podiam recorrer.

NA FORTALEZA DE SANTA CRUZ

Passado o temporal, a noite surpreendeu o pequeno barco nas encostas da fortaleza de Santa Cruz, onde fôra levado pelo vênto.

Era grande a inquietação entre os passageiros, principalmente entre as senhoras. Milhares de promessas foram feitas. De todos os lados ouviam-se as mais fervorosas preces.

Quando os tripulantes da "Nelly" se aproveitavam do leme e do vento, os unicos elementos que lhes restavam, viram, a pouca distancia, um "cutter" que se havia abrigado da tempestade no sacco de São Francisco.

Ao distinguir os signaes do barco que boiava, ao léo das ondas e do vento, os tripulantes da pequena embarcação, depois de seguidas manobras, conseguiram approximar-se e se offereceram para levar alguem á terra, para solicitar soccorros.

Deante do providencial offerecimento, que levou uma onda de esperança e socego aos passageiros do barco desarvorado, ficou combinado ir á terra o sr. Jordan e o filhinho, em busca de urgentes auxilios.

EM BUSCA DE SOCCORROS

Ao chegar á terra, depois de arriscadissima viagem, correu logo o sr. Jordan á Policia Maritima, scientificando ás autoridades de tudo o que se estava passando no barco "Nelly". Immediatamente foram providenciados soccorros, e zarpou para o local a lancha "João Alberto".

Entre a tripulação da lancha-soccorro corriam as mais desencontradas conjecturas sobre o paradeiro do barco. Alguns suppunham ter a embarcação sido impellida para o reconcavo da Urca; outros, para fóra da barra. Feitas algumas pesquisas, sem resultado, pela bahia de Guanabara, os tripulantes da "João Alberto", receiando o mar aberto de fóra da barra, solicitaram das autoridades um rebocador.

MAR AFO'RA

Communicado o facto á Marinha, foi aprestado um rebocador, que saiu immediatamente a procura da embarcação arribada.

Duas horas após divisaram a "Nelly" vagando nas proximidades do Forte de Imbuhy.

Passado o cabo foi o barco conduzido para o sacco de São Francisco, onde desembarcaram todos os passageiros.

A não ser o susto dos passageiros e o nervosismo que se apoderou das senhoras, não houve maiores consequencias a registar.

A Parede e Parte do Telhado da Cozinha Desabaram

TRES PESSOAS FERIDAS

A Assistencia Municipal soccorreu, hontem, as domesticas Marcellina da Silva, de côr preta, com 31 annos de idade solteira; Josephina Salgado, branca, com 46 annos de idade, e Maria Salgado, de 20 annos, solteira, todas moradoras á rua Santa Luzia n. 52, que apresentavam fortes contusões e escoriações generalizadas.

Ao serem medicadas declararam as victimas que se encontravam na cozinha de sua residencia quando desabou parte da parede e do telhado da mesma, sendo colhidas pelos tijolos e telhas.

Depois de convenientemente pensadas, retiraram-se.

Providencias do general Almerio de Moura sobre a Escola de Instrucção 342

O general Almerio de Moura, commandante da 1ª Região Militar e 1ª D. I., por solicitação do inspector regional do Tiro de Guerra, mandou encostar a Escola de Instrucção Militar n. 342 annexa á Associação Athletica Vera Cruz, e a Escola de Instrucção Militar Provisoria n. 26, annexa ao Gymnasio Vera Cruz. Funcciona como instructor desse estabelecimento o 2º tenente Loyola, da reserva da 1ª linha e da 2ª classe.

Conferenciaram com o ministro da Guerra

Estiveram hontem, em horas diversas conferenciando com o ministro da Guerra, os generaes Horta Barbosa, Mauricio Cardoso, Franco Ferreira, Almerio de Moura, Isauro Reguelra, Andrade, Manoel Rebello e Toledo Bordini, e os coroneis Paquet, Souza Docca e Leon Pacca. Por ultimo, estiveram tambem no gabinete, em conferencia, os srs. Manoel Ribas, interventor federal no Paraná, e Washington Vaz de Mello, procurador geral da Justiça Militar.

COLLEGIO INDEPENDENCIA

A CIDADE ESCOLAR DO ENGENHO NOVO

Avisa que se acham abertas as matriculas em todos os cursos. Os alumnos não classificados no PEDRO II e INSTITUTO DE EDUCAÇÃO, podem pedir matriculas até 14 do corrente, no COLLEGIO INDEPENDENCIA, Rua Barão Bom Retiro, 326. Tel. 29-1770.

O general Christovão Barcellos regressou de sua viagem de inspecção

O general Christovão de Castro Barcellos, actual commandante da 7ª Região Militar e guarnição do Estado de Pernambuco, segundo communicação recebida pelo Estado Maior do Exercito, regressou hontem, de sua viagem de inspecção que fez á guarnição de Maceió.

Partiu o general Brasilio Taborda

O general Brasilio Taborda, commandante da 8ª Região Militar, acompanhado do seu ajudante de ordens, capitão Americo Figueira da Silva, partiu hontem, desta capital, viajando em avião da Condor, com destino a Belém do Pará, onde vae reassumir as funcções do seu alto cargo.

RAIOS X

EXAMES RADIOLOGICOS EM RESIDENCIA

Drs. Victor Côrtes — E — Carlos Campos

Diariamente, de 9 ás 11 e 14 ás 18 horas

Assembléa 73, 1.º and.

Tel.: 22-5339